

LIFE IS TRAVEL

หจก.ไลฟ์ อีส ทราเวล

1299/168 CASA VILLE RAMKHAMHENG-WONGWEAN 2,
KEHAROMKLAO ROAD, KLONGSONGTONNOON, BANGKOK 10520

1299/168 หมู่บ้านคชาวิลลส์ รามคำแหง-วงแหวน 2 ถนนเคหะร่มเกล้า คลองสองต้นนุ่น กรุงเทพฯ 10520

 LIFEISTRAVELTOUR

 WWW.LIFEISTRAVEL.CO.TH.

 LIFEISTVL@GMAIL.COM

 @LIFEISTRAVEL

 092-141-6162

LIFE IS
TRAVEL



LIMITED PARTNERSHIP

ใบอนุญาตเลขที่ 11/05913



@LIFEISTRAVEL

อิตาลีตอนเหนือ * โดโลไมต์ 12 วัน TG



ห้าแคว้นแสนสวย

ลอมบาเดีย * เทรนติโน เซาท์ทีโรล * เวนเนโต * ทอสคานี * ลิกูเรีย





โบลซาโน- หุบเขาโดโลไมต์ - หมู่บ้านวัล ดิ ฟุนส์ - จุดชมวิวโบสถ์ซานตา แมคดาลีนา - โอรัทึเซย
นั่งกระเช้าแอลป์ เดอ ซุสซี - นั่งกระเช้าซีคาค้า - ทะเลสาบคาเรชซา - ทะเลสาบเบรียส - คอร์ดีน่า
ดิ เอมเพสโซ - เส้นทางปาซโซ่ จีอาว - ยอดเขารา กูเซลลา - ทะเลสาบมิซูริน่า - ยอดเขา เตร ซีเม เว
นิส - ฟลอเรนซ์ ซานจิมิญญาโน - ลา สเปนเซีย - นั่งรถไฟชมหมู่บ้านซิงเกว่ แตร์เร (มรดกโลก)
หมู่บ้านริโอแมกจิโอเร - หมู่บ้านแวร์นาชซา - พอร์โตฟิโน - มิลาน - ซ้อปปัง SERRAVALLE

รายการการเดินทาง มิ.ย.-ต.ค.2568

- บินตรงโดยสายการบินไทย
- พักโรงแรมระดับ 4 ดาว พร้อมพนักงานยกกระเป๋า
- โดโลไมท์ 4 คืน, เวนิส 1 คืน, ฟลอเรนซ์ 1 คืน, ลา สเปนเซีย 1 คืน, เจนัว 1 คืน, มิลาน 1 คืน
- พิซิต สามเขาจุดชมวิวที่เป็นไฮไลต์ แอลป์ เดอ ซุสซิ, นั่งกระเช้าสู่จุดชมวิวชีคาต้า, ยอดเขา เตร ซีเมตี ลาวาเรโด ยอดเขาปาซโซ่ จีอวา
- อาหารพิเศษ: กุ้งล็อบสเตอร์, สเต็กเนื้อฟิออเรนตีน่า, ลาซานญา, ริซอตโต้
- เข้าชมไร่องุ่นพร้อมชิมไวน์ทัศนียารสเลิศ
- นำดื่มบนรถโค้ชตลอดการเดินทาง
- มีเวลาในเมืองต่างๆ อย่างเต็มที่ไม่ว่างรีบ
- เมืองต่างๆ ในเขตโดโลไมต์ตั้งอยู่ในหุบเขายากในการเข้าถึง เราต้องเผื่อเวลาไว้ให้เหมาะสมกับรายการทัวร์
- รวมค่าทิปพนักงานขับรถและบริการตลอดการเดินทาง

วันแรกของการเดินทาง (1) ทำอาภาศยานสุวรรณภูมิ – มิลาน

21.00 คณะพร้อมกัน ณ ทำอาภาศยานสุวรรณภูมิ อาคารผู้โดยสารขาออกระหว่างประเทศชั้น 4 เคาน์เตอร์สายการบินไทย โดยทีมงานบริษัทฯ คอยดูแลอำนวยความสะดวกเอกสารและสัมภาระก่อนการเดินทาง

วันที่สองของการเดินทาง (2) มิลาน – โบลซาโน – หุบเขาโดโลไมต์ – หมู่บ้านวัล ดิ ฟุนส์ จุดชมวิวโบสถ์ซานตา แมคดาไลนา – โบสถ์เซนต์จอห์น

00.40 เhierฟ้าสู่เมืองมิลาน...โดยสายการบินไทย เที่ยวบินที่ TG940

07.35 เดินทางถึงกรุงมิลาน ประเทศอิตาลี หลังผ่านพิธีตรวจคนเข้าเมืองแล้ว เดินทางสู่ เทือกเขาโดโลไมต์ กลุ่มภูเขาที่

อยู่ทางตะวันออกของเทือกเขาแอลป์ทางตอนเหนือของอิตาลี ในปี 2009 ภูเขาเหล่านี้ได้รับการขึ้นทะเบียนเป็นมรดกโลกโดยองค์การยูเนสโก เมืองและหมู่บ้านต่างๆในโดโลไมต์ มีความงดงามที่ต่างกัน เช่น โบลซาโน / โบเซน เมืองหลวงของเซาท์ไทรอล เข้าสู่เมือง 'โบลซาโน' (Bolzano) เมืองอัลไพน์แห่งปี 2009 เมืองหลวงของ South Tyrol มีสมบัติทางศิลปะและวัฒนธรรมที่น่าประทับใจ ตั้งอยู่บนที่ราบสูงอันงดงามที่รายล้อมไปด้วยยอดเขาอัลไพน์ที่ตระหง่าน ตั้งแต่สมัยโบราณ ชาวอิตาเลียน เยอรมัน และชาวลาตินได้อาศัยอยู่ที่นี้ ด้วยการผสมผสานอย่างใกล้ชิดของสามวัฒนธรรม



เที่ยง บริการอาหารกลางวัน ณ ภัตตาคาร

บ่าย หลังอาหารเดินทางเข้าสู่ Great Dolomite Road ประทับใจกับในความยิ่งใหญ่ของ ‘เทือกเขาโดโลไมท์’ (Dolomite) ได้รับการประกาศให้เป็นมรดกโลกในปี 2009 ลักษณะภูมิประเทศเป็นหน้าผาสูง สลับกับหุบเขาลึก เข้าสู่บริเวณหมู่บ้านวัล ดิ ฟุนส์ Val di Funes (44 กม.) เดินสู่จุดชมวิว บริเวณที่ตั้งโบสถ์ Santa Magdalena ชมความมหัศจรรย์ของธรรมชาติ และสถาปัตยกรรมของหมู่บ้าน ที่ผสมผสานได้อย่างลงตัว ฉากหลังเป็นภูเขาอันยิ่งใหญ่ เบื้องหน้าของเราเป็นหมู่บ้าน Villnöß (Val di Funes) แสนสงบ และน่ารัก หากมีเวลาท่านเก็บภาพความสวยงามของธรรมชาติ และโบสถ์เซนต์จอห์น (Kirche St. Johann in Ranui) อันเป็นเอกลักษณ์ ของอุทยานโดโลไมท์ จากนั้น เดินทางกลับสู่ เมืองโบลซาโน หรือ เมืองโอทิเซย



ค่ำ บริการอาหารค่ำ ณ ภัตตาคารพื้นเมือง

พักที่: FOUR POINTS SHERATON / PARK HOTEL LAURIN หรือที่พักระดับใกล้เคียง

**วันที่สามของการเดินทาง(3) โอริทิเซย - นั่งกระเช้าชมวิว แอลป์ เดอ ซุสซิ
นั่งกระเช้าสู่จุดชมวิวซีคาต้า (มรดกโลก)**

เช้า บริการเช้า ณ ภัตตาคารโรงแรมที่พัก หลังอาหารเดินทางสู่ เดินสู่สถานีกระเช้าโอริทิเซย นำท่านโดยสารกระเช้าชมวิวที่ทันสมัยและงดงามกับธรรมชาติที่สมบูรณ์ขึ้นสู่ จุดชมวิว แอลป์ เดอ ซุสซิ (Alpe di Siusi) (สูง 2,000 เมตร) เป็นจุดชมวิวเทือกเขาโดโลไมท์ที่สวยงามและเป็นที่ยอดนิยมที่สุด เนื่องจากจุดนี้สามารถมองเห็นวิวความยิ่งใหญ่อลังการของกลุ่มเขาในโดโลไมท์ (Dolomite) ซึ่งประกอบด้วย Gruppo del Sella, Gruppo del Sassolungo, Catinaccio และ Sciliar ที่อยู่รอบบริเวณ Alpe di Siusi ได้อย่างชัดเจน มีเวลาให้ท่านเก็บภาพความงดงามของธรรมชาติอย่างจุใจ ในช่วงฤดูร้อน แอลป์ เดอ ซุสซิ เหมาะสำหรับการเดินเล่นตามเส้นทาง (Hiking) หรือเพียงแค่ออกมาพักผ่อนชมวิวที่สวยงามคุ้มค่าเกินคำบรรยาย



เที่ยง บริการอาหารกลางวัน ณ ภัตตาคารบนยอดเขา

บ่าย นำท่านนั่งกระเช้าขึ้นสู่จุดชมวิวแอลป์ ดิ ซีซีดา (Alpe di Seceda) จากสถานีหมู่บ้านโอทีเซย จากบริเวณจุดชม

วิวยอดเขาซีซีดา (Seceda) เพลิดเพลินกับทัศนียภาพอันงดงามของ Dolomites และภูเขาทั้งหมดใน South Tyrol - จาก Ortles ถึง Großglockner (ออสเตรีย) และในบริเวณนี้ยังได้รับการขึ้นทะเบียนมรดกโลกอีกด้วย จากนั้นมีเวลาให้ท่านเก็บภาพหรือเลือกเดินชมความงดงามของเทือกเขาโดโลไมท์ได้อย่างเต็มที่ หากท่านที่ไม่ต้องการเดิน ท่านสามารถนั่งทานกาแฟชมความงดงามของธรรมชาติในบริเวณสถานีกระเช้า ได้เวลาสมควรนำท่านลงจกยอดเขาซีซีดาสู่สถานีโอทีเซย **อิสระทุกท่านเก็บภาพบรรยากาศตามอัธยาศัย**



ค่ำ บริการอาหารค่ำ ณ ภัตตาคารพื้นเมือง / นำท่านเดินทางเข้าสู่ที่พัก

พักที่: FOUR POINTS SHERATON / PARK HOTEL LAURIN หรือที่พักระดับใกล้เคียง

วันที่สี่ของการเดินทาง (4) โอรัทเซย - ทะเลสาบคาเรชซา - ทะเลสาบเบรียส ทะเลสาบดูร์เรนซี - นั่งกระเช้าสู่จุดชมวิวซิงเกว ตอร์รี - คอร์ดิน่า ดิ เอ็มเพสโซ

เช้า บริการเช้า ณ ภัตตาคารโรงแรมที่พัก

หลังอาหาร เดินทางสู่ทางตะวันตกของเทือกเขาโดโลไมต์ซึ่งมีทะเลสาบเล็ก ๆ ที่ชื่อว่าทะเลสาบคาเรชซา (Lago di Carezza) ซึ่งรู้จักกันในชื่อ “ทะเลสาบสายรุ้ง” และ “ทะเลสาบเทพนิยายแห่งเทือกเขาโดโลไมต์” ตั้งอยู่ในหมู่บ้านคาเรชซา หมู่บ้านเล็ก ๆ ตรงด้านล่างของช่องเขาคอสดาลุงกา (Costalunga) ทะเลสาบแห่งนี้ไม่มีแม่น้ำสาขา และมีหิมะละลายและน้ำพุใต้ดิน ส่งผลให้ระดับน้ำขึ้นลงอย่างมากทำให้มองเห็นเทือกเขา ตอร์รี ดิ ลาเตมาร์ (Torri di Latemar) สะท้อนอยู่บนผิวน้ำ และรอบทะเลสาบเต็มไปด้วยป่าสนสปรุชที่หากมีหมอกหนาซึ่งกลายเป็นแรงบันดาลใจให้กับตำนานพอมดและนางไม้มานานหลายศตวรรษ จากนั้นเดินทางสู่ทะเลสาบ เบรียส (Braies) ที่ตั้งอยู่ในเขตอุทยาน Fanes Sennes Braies ตามตำนานกล่าวว่าที่นี่เป็นที่อยู่อาศัยของยักษ์ ที่คอยคุ้มครองเหมืองทองคำใต้พิภพ นำท่านเดินสู่จุดชมวิวทะเลสาบเก็บภาพความงดงามอย่างจุใจ **ชม**



ทะเลสาบ เบรียซ(Braies) ตามตำนานกล่าวว่าที่นี่เป็นที่อยู่อาศัยของยักษ์ ที่คอยคุ้มครองเหมืองทองคำใต้พิภพ นำท่านเดินสู่จุดชมวิวยะเลสาบเก็บภาพความงดงามอย่างจุใจ

เที่ยง บริการอาหารกลางวัน ณ ภัตตาคาร

นำท่านออกเดินทางสู่หุบเขาคอร์ดีน่า แวะเก็บภาพทะเลสาบดูร์เรนซี (Dürrensee) ทะเลสาบที่สวยงามแห่งนี้ตั้งอยู่ที่ระดับความสูง 1,406 เมตร ในบริเวณอุทยานธรรมชาติ Three Peaks กลางหุบเขา Höhlenstein ชมผืนน้ำสีฟ้าอมเขียวเทอร์คอยส์ ที่งดงาม วิถีทัศน์ที่มีเอกลักษณ์เฉพาะตัว โดยทางทิศตะวันออกนั้นรายล้อมไปด้วยเทือกเขา Sesto Dolomites และทาง



ทิศตะวันตกนั้นรายล้อมไปด้วยอุทยานธรรมชาติ Fanes-Sennes-Braies สมควรแก่เวลา **นำท่านเดินทางสู่**

**สถานีกระเช้าเซจจิโอเวียซิงเกว
ทอร์รี (Seggiovia Cinque Torri)**

นำท่านนั่งกระเช้าขึ้นสู่ยอดเขา

ซิงเกว ทอร์รี เป็นกลุ่มยอดเขา

หอคอยในตำนาน 5 แห่ง ตั้งอยู่ใจกลาง

เทือกเขาโดโลไมต์ หอคอย

เหล่านี้เป็นหนึ่งในภาพคลาสสิก

ที่สุดของคอร์ดีนา คัมเปซโซ เป็น

หินรูปร่างแปลกๆ ในเทือกเขา

โดโลไมต์ เมื่อมองเผินๆ จะเห็นว่า

หินก้อนนี้มีเสาหลักอยู่ 5 ต้น



ซึ่งเป็นที่มาของชื่อ (ในภาษาอิตาลี คำว่า cinque แปลว่า 5) แต่เมื่อเข้าไปใกล้ๆ จะเห็นว่ามิเสาและหอคอยเล็กๆ อีกมากมายในหินก้อนนี้ นับเป็นทัศนียภาพที่โด่งดังที่สุดแห่งหนึ่งในเทือกเขาโดโลไมต์ ซึ่งเป็นพื้นที่ป็นเขาที่ได้รับ

ความนิยมมาก **เมืองคอร์ตินา ดัมเปซโซ** เปรียบเสมือน ‘ราชินีแห่งโดโลไมท์’ เป็นอัญมณีแห่งความงามที่แท้จริง ในใจกลางเทือกเขาแอลป์ของอิตาลี ตั้งอยู่ในใจกลางแอ่งขนาดใหญ่ของทุ่งหญ้าและป่าไม้เขียวขจี โดยมีหุบเขาขนาดใหญ่ที่ล้อมรอบด้วยยอดเขาสูง Antelao, Sorapiss, Croda da Lago, Croda Rossa, Tofane และ the Cristallo ที่มีความงามเป็นเมืองกำแพง



ธรรมชาติอันน่าทึ่ง นำท่านเดินชมหมู่บ้าน

คอร์ตินา ดัมเปซโซ (Cortina d'Ampezzo)

เมืองสกีรีสอร์ทแสนสวย ที่ตั้งในหุบเขา มีชื่อเสียงโด่งดังมายาวนาน

ค่า บริการอาหารค่ำ ณ ภัตตาคาร

พักที่: HOTEL VILLA BLU CORTINA d'AMPEZZA หรือที่พักระดับใกล้เคียง



วันที่ห้าของการเดินทาง (5) คอร์ตินา ดิ เอมเพสโซ – ยอดเขา เตร ชิเมดี ลาวาเรโด ทะเลสาบมิซูริน่า – เส้นทางปาซโซ่ จีอาว(ยอดเขา รา กูเซลลา) – คอร์ตินา ดิ เอมเพสโซ

เช้า บริการอาหารเช้า ณ โรงแรมที่พัก

หลังอาหารเช้าเดินทางสู่อุทยานเตร ชิเม (Tre Cime Naturel Park) เข้าสู่จุดเริ่มต้นการเดินทางที่ Rifugio Auronzo (ท่านที่ไม่เดิน สามารถนั่งพักรถที่จุดนี้หรือชมวิวยุโรปแบบเบียดอาคาร) เดินเท้าสู่จุดชมวิวยอดเขา เตร ชิเม หรือ ไดร ซินเนน (Drei Zinnen) หรือ Three Peaks of Lavaredo เป็นหนึ่งในเส้นทางเดินป่าที่โดดเด่นของ Dolomites ล้อมรอบด้วยทิวทัศน์ที่น่าตื่นตาตื่นใจ



และดอกไม้ป่าในช่วงฤดูร้อน ยอดเขาเหล่านี้จะปรากฏเป็นแสงสีแดง ซึ่งเป็นภาพธรรมชาติที่น่าทึ่ง ลักษณะของ โดโลไมต์ หรือเรียกอีกอย่างว่า "Pale Mountains" หรือ "Monti Pallidi" ในภาษาอิตาลี เมื่อพระอาทิตย์ตกดิน ในมุมมองที่แตกต่างจากเดิม Drei Zinnen เป็นเทือกเขาในเซสโต โดโลไมต์ (Sesto Dolomites) ซึ่งเป็นตัวแทนของกลุ่มภูเขาทาง ตะวันออกเฉียงเหนือสุดของโดโลไมต์ ยอดเขาทั้ง สามที่มีรูปร่างโดดเด่นไม่เหมือนใคร ประกอบด้วย Great Peak (2,999 ม.) ที่อยู่ตรง กลาง, Small Peak (2,857 ม.) และ Western Peak (2,973 ม.) (ในกรณีที่สภาพอากาศไม่เอื้ออำนวย หรือ คณะส่วนใหญ่ไม่สะดวกกับการเดินเส้นทาง



Malga Langalm ซึ่งอาจจะเดินไกลและสภาพ ทางเดินที่ไม่ค่อยสะดวกและเดินยาก หัวหน้า ทัวร์อาจจะเปลี่ยนเส้นทางเดินที่จาก Rifugio Alonza ไปที่ Rifugio Lavaredo ซึ่งจะเป็น เส้นทางที่เดินง่ายกว่า และยังได้อีกหนึ่ง มุมมองที่แปลกตาของยอดเขา Drei Zinnen แทน (รวมเวลาในการเดินประมาณ 3-5 ชั่วโมง) สิ่งที่ต้องเตรียม: ชุดแต่งกายตามฤดูกาล, รองเท้า ผ้าใบหรือรองเท้าเดินเทรล, หมวกและเสื้อกันฝน แจ็คเก็ตกันลม, ไม้เทรล (Trekking Pole), น้ำดื่ม ขนม-ของว่างทานในระหว่างทาง) ช่วงเวลาที่เหมาะสม ระหว่างเดือนเมษายน - เดือนตุลาคม (ฤดูใบไม้ผลิและฤดูร้อน)



เที่ยง บริการอาหารกลางวัน ณ ภัตตาคาร

บ่าย **หลังอาหารเดินทางสู่ทะเลสาบมิซูริน่า (Misurina)** ทะเลสาบที่มีความยาวถึง 2.6 กิโลเมตร มีความลึกกว่า 5 เมตร สัมผัสอากาศ ดีๆ สูดดมหายใจลึกๆ ให้ทุกท่านได้ชมความ สวยงามของทะเลสาบอันกว้างใหญ่ที่ใส เป็น เงาสะท้อนเห็นวิวเขาลดหล่นไปมา อันมีฉาก หน้าเป็นโรงแรมสีเหลืองตัดกันกับฟ้าคราม



สวยจับใจ ได้เวลาสมควรนำ **นำท่านเข้าสู่เส้นทางปาซโซ่ จีอาว Passo Giau (Passo di Giau)** ซึ่งครั้งหนึ่งเคย

เป็นเขตแดนระหว่างสาธารณรัฐเวนิสและจักรวรรดิออสเตรีย เป็นหนึ่งในสถานที่ที่มีทัศนียภาพอันงดงามที่สุดของเทือกเขาโดโลไมต์ เส้นทางบนภูเขาแห่งนี้เชื่อมต่อ กอร์ดีนา ดัมเปซโซ กับ “เซลวา ดิ กาโดเร” (Selva di Cadore) และ “วัล ฟิโอเรตินา” (Val Fiorentina) **ชมวิวยอด**

เขายอดเขารา กูเซลลา (Mount Ra Gusela) ตั้งอยู่ที่ความสูง 2,236 เมตรเหนือระดับน้ำทะเล ในใจกลางเทือกเขาเบลลูโน โดโลไมต์ (Belluno Dolomites) เส้นทางผ่านมีทิวทัศน์สวยงามมาก เนื่องจากบริเวณนี้ท่านจะได้ได้เห็นยอดเขาที่สวยงามที่สุดอีกมุมหนึ่งของโดโลไมต์ เมืองกอร์ดีนา ดัมเปซโซ (Cortina d'Ampezzo) กอร์ดีนา เปรียบเสมือน ‘ราชินีแห่งโดโลไมท์’ เป็นอัญมณีแห่งความงามที่แท้จริงในใจกลางเทือกเขาแอลป์ของอิตาลี ตั้งอยู่ในใจกลางแอ่งขนาดใหญ่ของทุ่งหญ้าและป่าไม้เขียวชอุ่ม โดยมีหุบเขาขนาดใหญ่ที่ล้อมรอบด้วยยอดเขาสูง ที่มีความงามเป็นเหมือนกำแพงธรรมชาติอันน่าทึ่ง **สมควรแก่เวลาเดินทางกลับสู่เมืองกอร์ดีนา ดัมเปซโซ**



ค่า บริการอาหารค่ำ ณ ภัตตาคาร

พักที่: HOTEL VILLA BLU CORTINA d'AMPEZZA หรือที่พักระดับใกล้เคียง

วันที่หกของการเดินทาง(6) คอร์ตินา ดิ เอมเปซโซ – เวนิส – จตุรัสซานมาโค นั่งเรือคอนโดลา

เช้า บริการอาหารเช้า ที่ ห้องอาหารของโรงแรมที่พัก **ได้เวลาสมควรนำท่านเดินทางสู่เมืองเมสเตรี** นำคณะลงเรือเดินทางเข้าสู่ “เกาะเวนิส” เกาะอันแสนโรแมนติกซึ่งเป็นจุดหมายปลายทางของคู่รักจากทั่วโลก เมืองเวนิสได้รับฉายาว่า ราชินีแห่งทะเลอาเดรียตริก

เที่ยง บริการอาหารกลางวัน ณ ภัตตาคารพื้นเมือง **เมนูพิเศษสปาเก็ตตี้ กุ้งมังกร (Lobster Spaghetti) พร้อมเครื่องดื่มรสเลิศ**



นำท่านเดินทางเข้าสู่ “เกาะซานมาร์โค” ศูนย์กลางของเมืองเวนิส ชม “จตุรัสซานมาร์โค” ระหว่างการเดินทางชมอนุสาวรีย์ของพระเจ้าวิกเตอร์เอมานูเอลที่ 2 ถ่ายภาพคู่กับ “ สะพานถอนหายใจ ” สะพานแห่งสัญลักษณ์ที่เชื่อมต่อกับพระราชวังดอร์จ อันเป็นที่ประทับของเจ้าเมืองเวนิสในยุคที่ยังเป็นรัฐอิสระอีกทั้งยังเป็นศูนย์กลางของการปกครองแคว้นในยุคสมัยนั้น ชมรอบบริเวณ “โบสถ์เซนต์มาร์ค” ซึ่งเป็นโบสถ์แบบไบเซนไทน์ที่ “ใหญ่ที่สุด” ในยุโรปตะวันตก จากนั้นนำท่าน “นั่งเรือกอนโดล่า” Gondora สัมผัสวิวสองฝั่งคลองแห่งเวนิส อันสุดแสนโรแมนติกที่มีชื่อเสียงระดับโลก (เรือนั่งได้ 5 ท่านต่อ 1 ลำ หากท่านต้องการนั่งแบบส่วนตัวกรุณาติดต่อหัวหน้าทัวร์) (รวมในค่าทัวร์แล้ว)



ค่า บริการอาหารค่ำ ณ ภัตตาคาร

พักที่: NH VENEZIA LAGUNA PALACE HOTEL หรือที่พักระดับใกล้เคียง



**วันที่เจ็ดของการเดินทาง(7) เวนิส – ฟลอเรนซ์ – จตุรัสมีเกลันเจโล
จตุรัสเดลาซิญาญอเรีย – โบสถ์ซันตาโคเซ**

เช้า บริการอาหารเช้า ที่ ห้องอาหารของโรงแรมที่พัก นำท่านออกเดินทางสู่เมืองฟลอเรนซ์ ซึ่งเป็นเมืองสัญลักษณ์ของยุคเรอเนซองส์ สร้างขึ้นบนพื้นที่ตั้งถิ่นฐานของชาวอิทรูสกัน มีชื่อเสียงในด้านเศรษฐกิจและวัฒนธรรมภายใต้การปกครองของเมดิชีในศตวรรษที่ 15 และ 16 นำท่านสู่จตุรัสเกลันเจโล (Piazzale Michelangelo) หรือ “ระเบียงแห่งฟลอเรนซ์”



ชมทิวทัศน์จากที่นั่งดงามตระการตาและมองเห็นทั่วทั้งเมือง สร้างขึ้นบนเนินเขาทางใต้ของศูนย์กลางประวัติศาสตร์ของเมืองฟลอเรนซ์ จัตุรัสนี้อุทิศให้กับศิลปินยุคเรอเนซองส์ผู้ยิ่งใหญ่อย่างมีเกลันเจโล ซึ่งมีรูปปั้นจำลองของเดวิดถูกวางไว้ตรงกลางจัตุรัส

เที่ยง บริการอาหารกลางวัน ณ ภัตตาคาร

หลังอาหารนำท่านชม “จัตุรัสเพียซซาซินยอเรตตา” ชมสถาปัตยกรรมอันโดดเด่นของเมืองที่ “มหาวิหารซานตามาเรีย เดลฟิโอเร” เป็นวิหารที่มียอดโดมขนาดใหญ่สัญลักษณ์แห่งเมืองฟลอเรนซ์ ใช้หินอ่อนหลากสีจากหลาย

เมืองในอิตาลีในการก่อสร้าง ชม “โบสถ์ซันตาโคเซ” โบสถ์ขนาดใหญ่ซึ่งใช้เป็นสถานที่ฝังศพของศิลปินชื่อดังของโลก “ไมเคิลแองเจโล โล และกาลิเลโอ” และศิลปินชื่อดังของเมือง ชมจัตุรัสเดลลาซิญญอเรีย (Piazza Della Signoria) ที่มีความสวยงามและมีเอกลักษณ์โดดเด่นอย่างมาก เนื่องจากเป็นที่ตั้งของรูปปั้นเดวิด อันเป็นผลงานที่มีชื่อเสียงของ ไมเคิล แองเจโล่



ค่ำ บริการอาหารมื้อค่ำ ณ ภัตตาคาร...เมนูพิเศษ ฟิโอเรตินา สเต็กเนื้อวัว (Fiorentina Beef Steak) เมนูสุดพิเศษที่มีชื่อเสียงที่สุดของแคว้นทัสคานี ซึ่งโดยปกติ เซฟจะย่างเนื้อทั้งก้อนแล้วมา บรรจงแล้ให้ลูกค้ำที่โต๊ะอาหารขณะที่ยังร้อนอยู่ (ท่านใดไม่ทานเนื้อวัว กรุณาแจ้งเจ้าหน้าที่ฝ่ายขาย ทางบริษัทจะเปลี่ยนเมนู หมู ปลา หรือไก่ แทน)

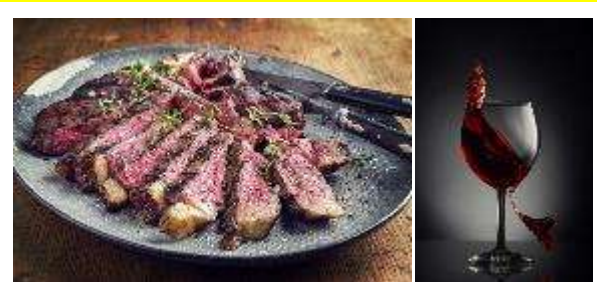

ที่พัก: GRAND HOTEL MEDITERANEO หรือที่พักระดับใกล้เคียง

วันที่แปดของการเดินทาง (8) เส้นทางโรมานติก แห่ง ทัสคานี – มอนเทรจจิโอนิ
ชมไร่องุ่น – ชิมไวน์รสเลิศ แห่ง ทัสคานี – ชานจีมิญญาโน – ลา สเปนเซีย

เช้า บริการอาหารเช้า ณ โรงแรมที่พัก จากนั้นนำท่านออกเดินทางสู่เส้นทางโรมานติก แห่งแคว้นทอสคานี แคว้นทอสคานี เสมือนเป็นอู่ข้าวอู่น้ำของประเทศอิตาลี มีความอุดมสมบูรณ์ สามารถปลูกพืชพันธุ์ได้หลากหลาย และมีฟาร์มปศุสัตว์ ที่มีคุณภาพอยู่มากมายหลาย นำท่านเดินทางเข้าสู่หมู่บ้านมอนเทรจจิโอนิ (Monteriggioni) (50 กม.) เป็นเมืองหน้าด่าน อันเก่าแก่ตั้งแต่ยุคกลาง



ของเมืองเซียน่า แคว้นทอสคานี มีกำแพงล้อมรอบตัวเมือง ตั้งอยู่บนเนินธรรมชาติที่สร้างขึ้นในปี ค.ศ. 1214 ในอดีตเมืองนี้ เป็นแนวหน้าในสงครามกับเมืองฟลอเรนซ์ กำแพงรอบตัวเมืองมีหอคอย 14 แห่งตั้งอยู่บนฐานสี่เหลี่ยมจัตุรัส มีประตูทางทิศเหนือ Porta Fiorentina เปิดสู่ฟลอเรนซ์ และทางทิศใต้คือ Porta Romana หันหน้าไปกรุงโรม ถนนสายหลักภายในกำแพงเชื่อมต่อทั้งสองประตูเข้าด้วยกันเป็นเส้นตรง กลางเมืองมีจัตุรัส Piazza Roma บ้านเรือนส่วนใหญ่สไตล์เรเนสซองส์ (เคยเป็นเจ้าของขุนนางท้องถิ่นพ่อค้าที่ร่ำรวยและผู้ดี) อีละทุกท่านเก็บภาพความสวยงาม จากนั้นนำ **ท่านเดินทางเข้าสู่สวนองุ่น(Tuscany Winery)** และเข้าชมโรงงานบ่มไวน์ ที่เต็มไปด้วยถังไม้โอ๊ก หลายร้อยถังที่วางเรียงราย ให้ท่าน ได้ชิมรสชาติอันกลมกล่อมของไวน์ทอสคานีพร้อม ของว่างแบบทอสคานี(Tuscany Canape) ที่ผสมไปด้วย ผลิตภัณฑ์จากชีส, เนื้อหมูรมควัน มะเขือเทศ



คลุกน้ำส้มสายชูบัลซามิกที่บ่มไว้และน้ำมันมะกอกบริสุทธิ์พิเศษ ซึ่งจะทำให้ได้สัมผัสกับรสชาติที่หลากหลายของชนบททอสคานีอย่างจุใจ ***

เที่ยง บริการอาหารมื้อกลางวันมื้อพิเศษ ณ ภัตตาคารภายในไร่องุ่น



บ่าย หลังอาหาร เดินเล่นชมเมือง **เมืองซานจิมิญาโน (San Gimignano)** เมืองเล็กที่ได้รับการยกย่องว่าสวยงามที่สุดในทอสคานี ตัวเมืองที่มีกำแพงล้อมรอบ ตั้งอยู่ระหว่างเมืองฟลอเรนซ์และเมืองเซียน่า มีชื่อเสียงด้านสถาปัตยกรรมยุคกลางที่น่าทึ่งและหอคอยที่สูงขึ้นจากสิ่งปลูกสร้างอื่นๆ เป็นสัญลักษณ์ที่สำคัญ ทำให้เห็นทัศนียภาพสวยงามอันน่าประทับใจของเมือง โดยเริ่มต้นจากขุนนางประจำเมืองได้สร้างหอคอยขึ้นราว 72 แห่งเพื่อเป็นสัญลักษณ์



แห่งความมั่งคั่งและอำนาจของพวกเขา แม้ว่าปัจจุบันจะเหลืออยู่เพียง 14 หอคอยเท่านั้น เมืองซานจิมิญญาโน ได้รับการขึ้นทะเบียนเป็นมรดกโลก จากองค์การ UNESCO ตั้งแต่ปี ค.ศ.1990 / สมควรแก่เวลานำท่านเดินทางเข้าสู่ที่พักเมือง ลา สเปนเซีย

ค่า บริการอาหารมื้อค่ำ ณ ภัตตาคาร

ที่พัก: HOTEL FIRENZE CONTINENTALE หรือที่พักระดับใกล้เคียง

**วันที่เก้าของการเดินทาง(9) ลา สเปนเซีย – นั่งรถไฟชมหมู่บ้านซิงเกว่ แตร์เร
ชม 2 หมู่บ้าน (ริโอแมกจิโอเร และแวร์นาซซา) – ลงเรือสู่พอร์ตโตฟิโน – มิลาน**

เช้า บริการอาหารเช้า ณ โรงแรมที่พัก

นำท่านนั่งรถไฟสู่ ซิงเกว่ แตร์เร (Cinque Terre) ที่มีความหมายว่า “ห้าดินแดน” (FIVE LANDS) ประกอบด้วย หมู่บ้าน 5 แห่ง ได้แก่ ริโอแมจจอเร , มานาโรลา, คอร์นิเกเลีย, แวร์นาซซา และ มอนเตรอสโซ อัล มาเร โดยทั้งห้าหมู่บ้านนี้เป็นส่วนหนึ่งของอุทยานแห่งชาติฯ และได้รับการขึ้นทะเบียนเป็นมรดกโลกจากองค์การยูเนสโกอีกด้วย **แวะชมความงามของหมู่บ้าน ริโอแมกจิโอเร (RIOMAGGIORE) หมู่บ้านที่มีเสน่ห์ซึ่งตั้งอยู่บนเนินเขาที่มีชั้นบันไดสูงเหนือชายฝั่งลิกูเรียนเป็นที่รู้จักจากบ้านหินสีสดใสที่เรียงซ้อนกันและทำเรือที่เต็มไปด้วยเรือประมงแบบดั้งเดิม** จากนั้นเดินทางโดยรถไฟสู่หมู่บ้าน ‘แวร์นาซซา’ (Vernazza) หมู่บ้านชาวประมงเล็กๆ ที่มีลักษณะเฉพาะ แวร์นาซซาคือที่เดียวที่ได้รับการขึ้นทะเบียนให้เป็นหนึ่งใน “หมู่บ้านที่สวยงามที่สุดในอิตาลี” (I borghi piú belli d'Italia)



เที่ยง บริการอาหารมื้อกลางวัน ณ ภัตตาคารพื้นเมือง

บ่าย **หลังอาหารนำท่านนั่งรถไฟสู่ท่าเรือ ซานต้า มาการิตา(Santa Margarita) จากนั้น ล่องเรือสู่เมืองพอร์ตโตฟิโน**

(นั่งเรือประมาณ 20 นาที) เดินทางถึง พอร์ตโตฟิโนเป็นเมืองท่า แห่งชายทะเลเมดิเตอร์เรเนียนที่มีชื่อเสียงในระดับโลกเมืองพอร์ตโตฟิโน (Portofino) เดินเล่นเที่ยวชมเมืองโดยรอบเมืองเล็กๆ ที่แสนน่ารัก ภายในตัวเมืองประกอบไปด้วยด้วยบ้านเรือนหลากสีสัน ซึ่งตั้งเบียดเสียดกันไปตามเชิงเขาเขียวชอุ่ม โอบล้อมอ่าวที่มีเต็มไปด้วยเรือยอร์ชส่วนตัว หมู่บ้านชาวประมงอันงดงามที่มีท่าเรือเล็กๆ ที่หัวทางเข้าที่เรียงรายไปด้วย



บ้านเรือนสีส้มสดใส เป็นเมืองชายฝั่งที่มีท่าเรือรูปพระจันทร์เสี้ยวอันเงียบสงบที่มีเนินเขาที่มีสวนมะกอกและไร่
องุ่นเล็ก ๆ อยู่เบื้องหลัง ได้เวลาอันสมควรนำท่านเดินทางสู่เมืองเจนัว
ค่า บริการอาหารมื้อค่ำ ณ ภัตตาคาร / นำคณะเดินทางเข้าสู่ที่พัก

พักที่: MELIA HOTEL, GRAND HOTEL SAVOIA / หรือที่พักระดับใกล้เคียง

วันที่สิบของการเดินทาง(10) เจนัว – SERRAVALLE DESIGNER OUTLET – มิลาน

เช้า บริการอาหารเช้า ณ โรงแรมที่พัก
หลังอาหารเช้าท่านเดินทางสู่ เซอร์ราวาเล เอ๊าท์
เล็ต Serravalle Designer Outlet เลือกซื้อสินค้า
แบรนด์เนมมากมายในราคาพิเศษ เช่น Armani,
Bally, Bulgari, Burberry, Calvin Klein,
Camper, Diesel, Hugo Boss, L'Occitane,
Lacoste, Loewe, Michael Kors, Polo Ralph
Lauren, Samsonite, Swarovski, TAG Heuer,
Timberland, Tommy Hilfiger, Versace, etc.



***** อีสรอาหารกลางวันภายในเอาท์เล็ตเพื่อความสะดวกในการช้อปปิ้ง *****

บ่าย เดินทางกลับเข้าสู่มิลาน นำท่านเก็บภาพ “มหาวิหารแห่งมิลาน หรือดูโอโม” สัญลักษณ์ที่โดดเด่นที่สุดของเมือง
อันมีขนาดใหญ่โตมโหฬาร สร้างขึ้นด้วยหินอ่อนสีขาวในศิลปะแบบโกธิค ใช้เวลาสร้างนานกว่า 500 ปี ปัจจุบัน
เป็น “โบสถ์แคธอลิกที่ใหญ่เป็นอันดับ 3 ของ
โลก” มีเวลาให้ท่านได้เลือกหาซื้อสินค้าชื่อดัง
มากมายที่ “แกลเลอเรีย วิคเตอร์เอ็มมานูเอลที่
2” ที่ใช้เวลาก่อสร้างถึง 12 ปีเป็นอาคารหลังคา
กระจกโครงเหล็กพื้นโมเสกลวดลายงดงามมาก
ภายในประกอบด้วยร้านค้าสินค้าแบรนด์เนมชื่อ
ดัง เช่น Prada, Louis Viton, Gucci, Bally,
Amani, Moschino, Versace ฯลฯ ให้ท่านได้ช้อป
ปิ้งตามอัธยาศัย บนถนนมองที่ โนโปลียอง และถนนวิคเตอร์เอ็มมานูเอล หรือนั่งจิบกาแฟชมบรรยากาศ



ค่า บริการอาหารมื้อค่ำ ณ ภัตตาคารไทย / นำคณะเดินทางเข้าสู่ที่พัก

พักที่: NYX MILANO / DOUBLE TREE BY HILTON MILAN หรือที่พักระดับใกล้เคียง



วันที่สิบเอ็ดของการเดินทาง(11) มิลาน – ป้อมสฟอร์เซสโก้ – เดินทางกลับ

เช้า บริการอาหารเช้า ที่ห้องอาหารของโรงแรม
หลังอาหารเช้าเดินทาง ชม “ปราสาทสฟอร์เซสโก้”
ปราสาทสวยงามหลังนี้ได้เคยเป็นป้อมปราการของ
พวกตระกูลวิสคอนติ ต่อมาเป็นที่พำนักของผู้นำ
เผด็จการในช่วงศตวรรษที่ 15 คือ ตระกูลสฟอร์
ซา มีเวลาให้ท่านได้ถ่ายภาพกับมุมสวย ๆ ของ
น้ำพุบริเวณด้านหน้าปราสาทสฟอร์เซสโก้
..... ได้เวลาสมควรนำท่านออกเดินทางสู่สนามบิน
นานาชาติมิลาน



14.05 เหมิรฟักลับสู่สนามบินสุวรรณภูมิ โดยสายการบินไทย เที่ยวบินที่ TG941

วันที่สิบสองของการเดินทาง(12) สนามบินสุวรรณภูมิ

05.55 เดินทางถึงสนามบินสุวรรณภูมิ...โดยสวัสดิภาพพร้อมความประทับใจ

******* North Italy Five Region 12 Day TG (Tri Cime) *******

*** หมายเหตุ โปรแกรมการเดินทางอาจเปลี่ยนแปลงได้ตามความเหมาะสม เนื่องจากสภาพ ลม ไฟา อากาศ, การ
ล่าช้าอันเนื่องมาจากสายการบิน และสถานการณ์ในต่างประเทศที่ทางคณะเดินทางในขณะนั้น เพื่อความ
ปลอดภัยในการเดินทาง โดยบริษัทฯ ได้มอบหมายให้ หัวหน้าทัวร์ผู้นำทัวร์ มีอำนาจตัดสินใจ ณ ขณะนั้นทั้งนี้
การตัดสินใจ จะคำนึงถึงผลประโยชน์ของหมู่คณะเป็นสำคัญ เมื่อท่านทำการจองและชำระเงินมัดจำแล้ว
บริษัทฯ ถือว่าท่านได้ยอมรับเงื่อนไขของทางบริษัทฯ แล้ว

*** อัตราค่าบริการ * รวมค่าวีซ่า * ค่าทิปตลอดการเดินทาง**

วันเดินทาง	ผู้ใหญ่พัก ห้องละ 2 ท่าน	เด็กอายุต่ำกว่า 12 ปี พักกับผู้ใหญ่ 1 ท่าน	เด็กอายุต่ำกว่า 12 ปี พักกับผู้ใหญ่ 2 ท่าน (เสริมเตียง)	พักเดี่ยว เพิ่มท่านละ
<u>13 - 24 มิ.ย.68</u>	179,900	179,900	179,900	45,900
<u>19 - 30 มิ.ย.68</u>	179,900	179,900	179,900	45,900
<u>04 - 15 ก.ค.68</u>	179,900	179,900	179,900	45,900
<u>11 - 22 ส.ค.68</u>	179,900	179,900	179,900	45,900
<u>04 - 15 ก.ย.68</u>	175,900	175,900	175,900	45,900
<u>18 - 29 ก.ย.68</u>	175,900	175,900	175,900	45,900
<u>03 - 14 ต.ค.68</u>	175,900	175,900	175,900	45,900
<u>09 - 20 ต.ค.68</u>	175,900	175,900	175,900	45,900
<u>15 - 26 ต.ค.68</u>	175,900	175,900	175,900	45,900

***** ท่านใดต้องการที่นั่งชั้นธุรกิจ โปรดติดต่อสอบถามเพิ่มเติม *****

อัตราค่าบริการนี้รวม

1. ค่าตัวเครื่องบินไป-กลับ กรุงเทพฯ-มิลาน-กรุงเทพฯ
2. ค่ารถปรับอากาศนำเที่ยวตามระบุไว้ในรายการ พร้อมคนขับรถที่ชำนาญเส้นทาง กฎหมายในยุโรปไม่ออนุญาติให้คนขับรถเกิน 12 ช.ม./วัน
3. โรงแรมที่พักตามระบุ หรือเทียบเท่าในระดับเดียวกัน โรงแรมส่วนใหญ่ในยุโรปจะไม่มีเครื่องปรับอากาศ เนื่องจากอยู่ในแถบที่มีอุณหภูมิต่ำและราคาโรงแรมจะปรับขึ้น 3-4 เท่าตัว หากวันเข้าพักตรงกับงานเทศกาลหรือการประชุมต่าง ๆ อันเป็นผลที่ทำให้ต้องมีการปรับเปลี่ยนย้ายเมือง โดยคำนึงถึงความเหมาะสมเป็นหลัก
4. ค่า Coach Tax และค่าภาษีผ่านเข้าเมืองต่างๆ
5. ค่าธรรมเนียมในการยื่นวีซ่ายุโรปหรือกลุ่มเชงเก้นวีซ่า และค่าธรรมเนียมวีซ่า ทางสถานทูตไม่คืนให้ท่านไม่ว่าท่านจะผ่านการพิจารณาหรือไม่ก็ตาม
6. ค่าประกันอุบัติเหตุและสุขภาพในการเดินทางวงเงินท่านละ 2,000,000 บาท (ตามเงื่อนไขกรมธรรม์) **
7. ค่าอาหารที่ระบุในรายการ
8. ค่าทิปพนักงานขับรถในยุโรป
9. น้ำดื่มบริการบนรถโค้ชทุกวัน
10. ค่าพนักงานยกกระเป๋า ณ โรงแรมที่พัก (กรุณาตรวจสอบสัมภาระของท่านให้เรียบร้อยก่อนรถออกทุกครั้ง) หากท่านลืมนำสัมภาระไว้ในห้องพัก มีค่าใช้จ่ายในการจัดส่งคืน และอาจเกิดความล่าช้าหรือสูญหายได้ *** บางโรงแรมมีพนักงานยกกระเป๋าไม่พอทำให้เกิดความล่าช้า ท่านสามารถนำสัมภาระขึ้นห้องพักได้ด้วยตัวเอง ***

อัตราค่าบริการนี้ไม่รวม

1. ค่าภาษีมูลค่าเพิ่ม 7 % และค่าภาษีหัก ณ ที่จ่าย 3%
2. ค่าดำเนินการทำหนังสือเดินทาง (พาสปอร์ต)
3. ค่าใช้จ่ายส่วนตัว อาทิ ค่าโทรศัพท์, ค่าซักกรีด, ค่าเครื่องดื่มและอาหารนอกเหนือจากที่ระบุในรายการ
4. ค่าผูกผันของภาษีน้ำมันที่ทางสายการบินแจ้งเปลี่ยนแปลงกะทันหัน
5. ค่าทิปหัวหน้าทัวร์ ท่านละ 100 บาทต่อวัน หรือ 1,200 บาท/ท่าน ** (หากท่านประทับใจในการบริการ)
6. ค่าธรรมเนียมเปลี่ยนวันเดินทางตัวเครื่องบิน(กรณีอยู่ต่อหรือกลับก่อน)

การจองและชำระเงิน

1. กรุณาจองล่วงหน้าพร้อมชำระงวดแรก 70,000 บาท เมื่อจอง พร้อมพร้อมหนังสือเดินทาง และค่าใช้จ่ายส่วนที่เหลือกรุณาชำระก่อนการเดินทางไม่น้อยกว่า 20 วัน มิฉะนั้นจะถือว่าท่านยกเลิกการเดินทาง
2. บริษัทฯ ขอสงวนสิทธิ์ยกเลิกการเดินทางก่อนล่วงหน้า 10 วัน ซึ่งจะเกิดขึ้นได้ก็ต่อเมื่อไม่สามารถทำรูปได้อย่างน้อย 15 ท่าน และหรือ ผู้ร่วมเดินทางในคณะไม่สามารถผ่านการพิจารณาวีซ่าได้ครบ 15 ท่าน ซึ่งในกรณีนี้ ทางบริษัทฯ ยินดีคืนเงินให้ทั้งหมดหักค่าธรรมเนียมวีซ่า หรือจัดหาคณะทัวร์อื่นให้ ถ้าท่านต้องการ
3. บริษัทฯ ขอสงวนสิทธิ์ที่จะเปลี่ยนแปลงรายละเอียดบางประการในทัวร์นี้ เมื่อเกิดเหตุจำเป็น สุดวิสัย จนไม่อาจแก้ไขได้ และจะไม่รับผิดชอบใดๆ ในกรณีที่สูญหาย สูญเสียหรือได้รับบาดเจ็บ ที่นอกเหนือความ รับผิดชอบของหัวหน้าทัวร์และเหตุสุดวิสัยบางประการเช่น การนัดหยุดงาน ภัยธรรมชาติ การจลาจล ต่าง ๆ
4. เนื่องจากรายการทัวร์นี้เป็นแบบเหมาจ่ายเบ็ดเสร็จ หากท่านสละสิทธิ์การใช้บริการใดๆตามรายการ หรือถูกปฏิเสธการเข้าประเทศไม่ว่าในกรณีใดก็ตาม ทางบริษัทฯ ขอสงวนสิทธิ์ไม่คืนเงินในทุกกรณี
5. เมื่อท่านได้ชำระเงินมัดจำหรือทั้งหมด ไม่ว่าจะเป็นการชำระผ่านตัวแทนของบริษัทฯ หรือชำระโดยตรงกับทางบริษัทฯ ทางบริษัทฯ จะขอถือว่าท่านรับทราบและยอมรับในเงื่อนไขต่างๆของบริษัทฯ ที่ได้ระบุไว้โดยทั้งหมด

เงื่อนไขการยกเลิก

1. ยกเลิกก่อนการเดินทาง 40 วัน - คืนค่าใช้จ่ายทั้งหมด ยกเว้นกรุปที่เดินทางช่วงวันหยุด หรือเงินมัดจำที่ต้องการันตีที่นั่งกับสายการบิน หรือ กรุปที่มีการการันตีค่ามัดจำที่พักโดยตรงหรือโดยการผ่านตัวแทนในประเทศ หรือต่างประเทศและไม่อาจขอคืนเงินได้ (ค่าใช้จ่ายตามความเป็นจริง)
2. ยกเลิกก่อนการเดินทาง 20 - 39 วันขึ้นไป - เก็บค่าใช้จ่าย 50 % ของราคาทัวร์
3. ยกเลิกก่อนการเดินทาง 1 - 19 วัน - เก็บค่าบริการทั้งหมด 100 %

เอกสารที่ใช้ประกอบการยื่นวีซ่า VISA

(ทุกท่านต้องมาโชว์ตัวและสแกนนิ้วในวันยื่นวีซ่า)

1. หนังสือเดินทาง (ตัวจริง) ที่เหลืออายุใช้งานไม่ต่ำกว่า 6 เดือน และมีหน้าหนังสือเดินทางว่างอย่างน้อย 3 หน้า
2. รูปถ่ายสี ฉากหลังเป็นสีขาวเท่านั้น ขนาด 1.5 x 2 นิ้ว จำนวน 3 รูป (ต้องถ่ายไว้ไม่เกิน 6 เดือน) หน้าตรง ไม่สวมแว่นตา ไม่ยิ้มเห็นฟัน ขึ้นอยู่กับประเทศที่จะเดินทาง
3. หลักฐานแสดงสถานะการทำงาน 1 ชุด

*** กรณีค้าขาย/เจ้าของบริษัท : หลักฐานทางการค้า เช่น สำเนาใบรับรองจากกระทรวงพาณิชย์หรือใบ

ทะเบียนการค้าที่มีชื่อผู้เดินทาง หรือหนังสือรับรองบริษัทฯDBD อายุย้อนหลังไม่เกิน 3 เดือน (นับจากวันที่จะยื่นวีซ่า)

***** กรณีพนักงานและผู้ถือหุ้น :** หนังสือรับรองการทำงาน (**ตัวจริง**) เป็นภาษาอังกฤษ ระบุตำแหน่ง เงินเดือน และวันเริ่มงาน พร้อมสลิปเงินเดือน ย้อนหลัง 3 เดือน อายุย้อนหลังไม่เกิน 1 เดือน (นับจากวันที่จะยื่นวีซ่า)

***** กรณีข้าราชการ:** หนังสือรับรองจากต้นสังกัด (**ตัวจริง**) เป็นภาษาอังกฤษ ระบุตำแหน่ง เงินเดือน และวันเริ่มงาน พร้อมสลิปเงินเดือน ย้อนหลัง 3 เดือน อายุย้อนหลังไม่เกิน 1 เดือน (นับจากวันที่จะยื่นวีซ่า)

***** กรณีนักเรียนและนักศึกษา:** หนังสือรับรองการเป็นนักเรียนหรือนักศึกษา (**ตัวจริง**) เป็นภาษาอังกฤษจากสถาบันที่ศึกษาอยู่ อายุย้อนหลังไม่เกิน 1 เดือน (นับจากวันที่จะยื่นวีซ่า)

4. หนังสือแสดงการเคลื่อนไหวทางบัญชี (Bank Statement) (**ตัวจริง**) บัญชีออมทรัพย์ ย้อนหลัง 6 เดือน โดยต้องมีเลขที่บัญชีระบุอยู่ทุกหน้า (สถานทูตพิจารณาบัญชีออมทรัพย์เป็นอันดับแรก) แต่ในกรณีที่ยอดเงินในบัญชีออมทรัพย์ไม่ถึง 6 หลัก สามารถแนบ Statement สมุดบัญชีฝากประจำเพิ่มเติมในการยื่นได้) (สถานทูตไม่รับบัญชีกระแสรายวัน)

หนังสือรับรองจากธนาคาร (สถานทูตพิจารณาบัญชีออมทรัพย์เป็นอันดับแรก) ในการออกจดหมายรับรองกรุณา ระบุคำว่า TO WHOM IT MAY CONCERN แทนการใช้ชื่อแต่ละสถานทูต (เนื่องจากประเทศในยุโรปเข้าร่วมกลุ่มยูโรโซน) กรุณาสะกดชื่อให้ตรงกับหน้าพาสปอร์ต และหมายเลขบัญชีเล่มเดียวกับ Statement ที่ท่านจะใช้ยื่นวีซ่า (ใช้เวลาดำเนินการขอประมาณ 3-5 วันทำการ) โดยต้องทำแยกกัน ระบุตามชื่อผู้เดินทาง 1 ท่าน / 1 ฉบับ (**ตัวจริง / ไม่สามารถถ่ายเอกสารได้**) ในกรณีเป็น บิดา/มารดา/บุตร, สามी/ภรรยา และญาติ (สามารถรับรองค่าใช้จ่ายให้กันได้)

5. กรณีเด็กอายุต่ำกว่า 20 ปีบริบูรณ์ หากเด็กไม่ได้เดินทางกับบิดา/มารดาคนใดคนหนึ่ง หรือบิดามารดาไม่ได้เดินทางทั้งสองคน ต้องมีจดหมายยินยอมให้เดินทางไปต่าง ประเทศจากบิดา & มารดา ซึ่งจดหมายต้องออกโดยที่ว่าการอำเภอ โดยระบุประเทศและวันเดินทาง (**ตัวจริง**)

6. สำเนาบัตรประชาชน 1 ชุด / สำเนาทะเบียนบ้าน 1 ชุด / สำเนาสูติบัตร 1 ชุด (กรณีอายุต่ำกว่า 20 ปี)

7. สำเนาทะเบียนสมรส / สำเนาทะเบียนหย่า / สำเนาใบมรณะบัตร (กรณีเป็นหม้าย) / สำเนาใบเปลี่ยนชื่อ-สกุล อย่างละ 1 ชุด (ถ้ามี)

***** กรณีที่สถานทูตมีการเรียกสัมภาษณ์ กรุณาเตรียมเอกสารตัวจริงทั้งหมด ไปในวันนัดสัมภาษณ์ด้วย**

***** สถานทูตอาจมีการขอเอกสารอย่างอื่นเพิ่มเติม ตามดุลพินิจของสถานทูต อย่างกะทันหัน จึงขอความกรุณาเตรียมเอกสารเพิ่มเติมให้ครบถ้วน ตามที่สถานทูตขอ เพื่อความสะดวกในการพิจารณาอนุมัติออกวีซ่าสำหรับสถานทูต**

8. การบิดเบือนข้อเท็จจริงประการใดก็ตามอาจจะถูกระงับมิให้เดินทางเข้าประเทศในกลุ่มเชงเก้นเป็นการถาวร และถึงแม้ว่าท่านจะถูกปฏิเสธวีซ่าสถานทูตไม่คืนค่าธรรมเนียมที่ได้ชำระไปแล้วและหากต้องการขอยื่นคำร้องใหม่ก็ต้องชำระค่าธรรมเนียมใหม่ทุกครั้ง

9. หากสถานทูตมีการสุ่มเรียกสัมภาษณ์บางท่าน ทางบริษัทฯ ขอความร่วมมือในการเชิญท่านไปสัมภาษณ์ตามนัดหมายและโปรดแต่งกายสุภาพ ทั้งนี้ทางบริษัทฯ จะส่งเจ้าหน้าที่ไปอำนวยความสะดวก และประสานงานตลอดเวลา และหากสถานทูตขอเอกสารเพิ่มเติมทางบริษัทฯ ใคร่ขอรบกวนท่านจัดส่งเอกสารดังกล่าวเช่นกัน

10. กรณีที่ท่านยกเลิกการเดินทางภายหลังจากได้วีซ่าแล้ว ทางบริษัทฯ ขอสงวนสิทธิ์ในการแจ้งสถานทูตยกเลิกวีซ่าของท่าน เนื่องจากการขอวีซ่าในแต่ละประเทศจะถูกบันทึกไว้เป็นสถิติในนามของบริษัทฯ
11. ทางสถานทูตจะรับพิจารณาเฉพาะท่านที่มีเอกสารพร้อมและมีความประสงค์ที่จะเดินทางไปท่องเที่ยวยังประเทศตามที่ระบุเท่านั้น การปฏิเสธวีซ่าอันเนื่องมาจากหลักฐานในการขอยื่นวีซ่าปลอมหรือผิดวัตถุประสงค์ในการยื่นขอวีซ่าท่องเที่ยว ทางบริษัทฯ ขอสงวนสิทธิ์ในการคืนเงิน โดยจะหักค่าใช้จ่ายที่เกิดขึ้นจริงและจะคืนให้ท่านหลังจากทัวร์ออกเดินทางภายใน 30 วัน โปรแกรมการเดินทางอาจเปลี่ยนแปลงได้ตามความเหมาะสม ทั้งนี้จะคำนึงถึงประโยชน์และความปลอดภัยของผู้เดินทางเป็นหลัก

หมายเหตุ

1. ทางบริษัทฯ จะทำการยื่นวีซ่าของท่านก็ต่อเมื่อในขณะมีผู้สำรองที่นั่งครบ 20 ท่าน และได้รับการตอบรับจากทางสถานทูต เนื่องจากบริษัทจะต้องใช้เอกสารต่าง ๆ ที่เป็นกรุปในการยื่นวีซ่า อาทิ ตัวเครื่องบิน, ห้องพักที่ยืนยันมาจากทางยุโรป , ประกันการเดินทาง ฯลฯ ทางท่านจะต้องรอให้คณะครบ 20 ท่าน จึงจะสามารถยื่นวีซ่าให้กับทางท่านได้อย่างถูกต้อง
2. หากในช่วงที่ท่านเดินทางคิววีซ่ากรุปในการยื่นวีซ่าเต็ม ทางบริษัทต้องขอสงวนสิทธิ์ในการยื่นวีซ่าเดี่ยว ซึ่งทางท่านจะต้องเดินทางมายื่นวีซ่าด้วยตัวเอง ตามวัน และเวลานัดหมายจากทางสถานทูต โดยมีเจ้าหน้าที่ของบริษัทคอยดูแล และอำนวยความสะดวก
3. เอกสารต่าง ๆ ที่ใช้ในการยื่นวีซ่าท่องเที่ยวทวีปยุโรป ทางสถานทูตเป็นผู้กำหนดออกมา มิใช่บริษัททัวร์เป็นผู้กำหนด ท่านที่มีความประสงค์จะยื่นวีซ่าท่องเที่ยวทวีปยุโรป กรุณาจัดเตรียมเอกสารให้ถูกต้อง และครบถ้วนตามที่สถานทูตต้องการ เพราะจะมีผลต่อการพิจารณาวีซ่าของท่าน บริษัททัวร์เป็นแต่เพียงตัวกลาง และอำนวยความสะดวกในการยื่นวีซ่าเท่านั้น มิได้เป็นผู้พิจารณาว่าวีซ่าให้กับทางท่าน

***** กรณีวีซ่าที่ท่านยื่นไม่ผ่านการพิจารณา และคณะสามารถออกเดินทางได้
ท่านจะต้องเสียค่าใช้จ่ายจริงที่เกิดขึ้นดังต่อไปนี้ *****

1. ค่าธรรมเนียมการยื่นวีซ่าและค่าดำเนินการทางสถานทูตจะไม่คืนค่าธรรมเนียมใด ๆ ทั้งสิ้นแม้ว่าจะผ่านหรือไม่ผ่านการพิจารณา
2. ค่ามัดจำตัวเครื่องบิน หรือตัวเครื่องบินที่ออกมาจริง ณ วันยื่นวีซ่า ซึ่งตัวเป็นเอกสารที่สำคัญในการยื่นวีซ่า หากท่านไม่ผ่านการพิจารณา ตัวเครื่องบินถ้าออกตัวมาแล้วจะต้องทำการ REFUND โดยจะมีค่าธรรมเนียมที่ท่านต้องถูกหักบางส่วน และส่วนที่เหลือจะคืนให้ท่านภายใน 45-60 วัน (ตามกฎหมายของแต่ละสายการบิน) ถ้ายังไม่ออกตัวท่านจะเสียแต่ค่ามัดจำตัวตามจริงเท่านั้น
3. ค่าห้องพักในทวีปยุโรป ถ้าคณะออกเดินทางได้ และท่านไม่ผ่านการพิจารณาวีซ่า ตามกฎหมายท่านจะต้องโดนค่ามัดจำห้องใน 2 คืนแรกของการเดินทางหากท่านไม่ปรากฏตัวตามวันที่เข้าพัก ทางโรงแรมจะต้องยึดค่าห้อง 100% ในทันที ทางบริษัทฯ จะแจ้งให้ท่านทราบ และมีเอกสารชี้แจงให้ท่านเข้าใจ
4. หากท่านผ่านการพิจารณาวีซ่า แล้วยกเลิกการเดินทางทางบริษัทฯ ขอสงวนสิทธิ์ในการยึดค่าใช้จ่ายทั้งหมด 100%
5. บริษัทฯ เริ่มต้น และจบ การบริการ ที่สนามบินสุวรรณภูมิ กรณีท่านเดินทางมาจากต่างจังหวัด หรือต่างประเทศ และจะสำรองตัวเครื่องบิน หรือพาหนะอย่างหนึ่งอย่างใดที่ใช้ในการเดินทางมาสนามบิน ทางบริษัทฯ จะไม่รับผิดชอบค่าใช้จ่ายในส่วนนี้ เพราะเป็นค่าใช้จ่ายที่นอกเหนือจากโปรแกรมการเดินทางของบริษัทฯ ฉะนั้นท่านควรจะให้กรุป FINAL 100% ก่อนที่จะสำรองยานพาหนะ