

หจก.ไลฟ์ อีส ทราเวล

LIFE IS TRAVEL

1299/168 CASA VILLE RAMKHAMHENG-WONGWEAN 2,
KEHAROMKLAO ROAD, KLONGSONGTONNOON, BANGKOK 10520

1299/168 หมู่บ้านคชาวีลล์ รามคำแหง-จวงแหวน 2 ถนนเคหะร่มเกล้า คลองสองต้นนุ่น กรุงเทพฯ 10520

 LIFEISTRAVELTOUR

 WWW.LIFEISTRAVEL.CO.TH.

 LIFEISTVL@GMAIL.COM

 @LIFEISTRAVEL

 092-141-6162

LIFE IS TRAVEL



LIMITED PARTNERSHIP

ใบอนุญาตเลขที่ 11/05913



@LIFEISTRAVEL



GRAND TURKIYE

 **TURKISH AIRLINES**

ชมเมืองคัมปาโตเกีย • นครใต้ดิน
พิพิธภัณฑ์กลางแจ้งเคอเรีย
ระบำหน้าท้อง (BELLY DANCE) • คอนย่า
พิพิธภัณฑ์เมราน่า • อิสปาร์ตา • ปามุกคาล์
เมืองโบราณเอเฟซุส • โรงงานเครื่องหนัง
บ้านพระแม่มาเรีย • หมู่บ้านซีรินเซ UNSEEN
อิซเมียร์ • เมืองโบราณทรอย • ชมม้าไม้เมืองทรอย
ซานิคคาล์ • ชมเมืองเก่าอิสตันบูล • ล่องเรือชมช่องแคบออสฟอร์ด
เข้าชมมัสยิดสีน้ำเงิน(BLUE MOSQUE) • ซิปโบโตม
ฮาเจีย โซเฟีย • ตลาดเครื่องเทศ • แกรนด์บารซ่า(GRAND BAZAAR)
เมนูพิเศษ!! เคบับหม้อดินเผาอาหารขึ้นชื่อเมืองคัมปาโตเกีย

9 DAYS 7 NIGHTS

พิเศษ!! พักโรงแรมสไตล์ดี

START 48,900

FEB - NOV 2025

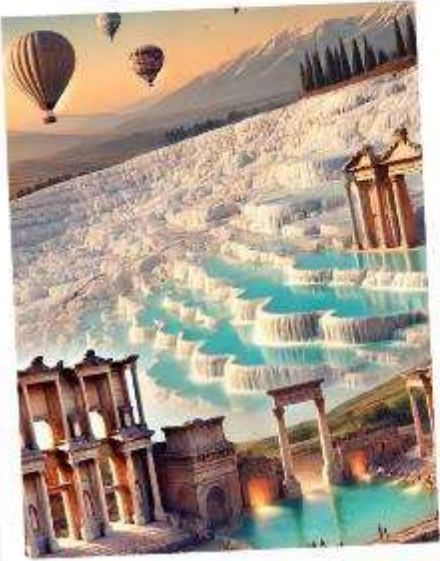

แพคเกจทัวร์ที่ 9 วัน TK

GRAND Türkiye 9 Day TK

พักโรงแรมสไตล์ห้า จองเลยคุ้มค่านั่นนอน

ไฮไลท์การเดินทาง

- บินตรงโดยสายการบินเตอร์กิช แอร์ไลน์ (บินภายในประเทศหนึ่งเที่ยวบิน)
- โรงแรมที่พักระดับ 4 ดาว บริการน้ำดื่มบนรถโค้ชตลอดการเดินทาง
- อาหารพิเศษ...สเต็กเนื้อ, เคบับท้องถิ่น(Kebab), อาหารจีนรสเลิศ
- เข้าชมภายในพิพิธภัณฑ์เกอเรนเป้, คัพปาโดเกีย, เข้าชมพิพิธภัณฑ์เมฟรานา
- เข้าชมปราสาทปุยฝ้าย(ปาบุกคาเล่)และเมืองโบราณนครโบราณเฮียราโพลิส
- เข้าชมบ้านพระแม่มาเรีย, เมืองเก่าเอเฟซุส, ส่องเรือชมช่องแคบบอฟอร์ด
- ช้อปปิ้งแถมบาร์ซ่า, ตลาดเครื่องเทศ(Spice Markets)
- เที่ยวหมู่บ้านชิรินเช่ (อันซิน), เข้าชมมัสยิดสีน้ำเงิน(Blue Mosque)

ราคาเริ่มต้น
48,900

ออกเดินทาง กุมภาพันธ์ – พฤศจิกายน 2568

วันแรกของการเดินทาง(1) ทำอากาศยานสุวรรณภูมิ – อิสตันบูล – ไคเซอร์รี่(คัปปาโดเกีย)

20.00 คณะพร้อมกัน ณ สนามบินสุวรรณภูมิ เจ้าหน้าที่สายการบิน Turkist Airline แถว U ประตู 8 โดยมีเจ้าหน้าที่จากท่านบริษัททัวร์...คอยอำนวยความสะดวก

10.00 ออกเดินทางสู่ อิสตันบูล โดยสายการบินเตอร์กิส แอร์ไลน์ Turkish Airline เที่ยวบินที่ TK065

17.00 เดินทางถึง อิสตันบูล หลังจากผ่านพิธีการตรวจคนเข้าเมือง และศุลกากรเรียบร้อยแล้ว(รอเปลี่ยนเที่ยวบิน)

..... ออกเดินทางสู่สนามบินไคเซอร์รี่ โดยสายการบิน Turkist Airline เที่ยวบินที่ TK.....

..... เดินทางถึงสนามบินไคเซอร์รี่ / นำท่านเดินทางเข้าสู่ที่พัก

ค่ำ บริการอาหารเช้า ณ ห้องอาหารของโรงแรม

พักที่: นำท่านเข้าสู่ที่พักโรงแรมสไตลต้า !! CAPPADOCIA หรือเทียบเท่า

****หมายเหตุ:กรณีห้องพักรวมเต็ม บริษัทขอสงวนสิทธิ์ในการเปลี่ยนเป็นโรงแรมเทียบเท่าระดับเดียวกันแทน****

วันที่สองของการเดินทาง(2) คัปปาโดเกีย – นครใต้ดิน – พิพิธภัณฑ์กลางแจ้งเกอร์เม่ ระบำหน้าท้อง(Belly Dance)

เช้า บริการอาหารเช้า ณ ห้องอาหารของโรงแรมที่พัก

นำท่านชม “เมืองคัปปาโดเกีย” (CAPPADOCIA) เมืองที่มีลักษณะภูมิประเทศสวยงามและเป็นดินแดนที่มีภูมิประเทศอันน่าอัศจรรย์ คัปปาโดเกีย ซึ่งมีภูมิประเทศแปลกตาหน้าพิศวง ที่เต็มไปด้วยหินรูปแท่ง กรวย ปล่อง กระจม โดม และอีกสารพัดรูปทรง ดูประหนึ่งดินแดนในเทพนิยายจนผู้คนในพื้นที่เรียกขานกันว่า ปล่องไฟนางฟ้า ในปีค.ศ. 1985 ยูเนสโกได้ประกาศให้พื้นที่มหัศจรรย์แห่งนี้เป็นมรดกโลกทางธรรมชาติและวัฒนธรรมแห่งแรกของตุรกี **เดินทางสู่เขต “ไคแมคลี” (KAYMAKLI)** นำท่านเข้าชม **“นครใต้ดิน” (KAYMAKLI UNDERGROUND CITY)** เมืองใต้ดินโบราณที่ใหญ่ที่สุดในโลก โดยเมืองใต้ดินของตุรกีมีอยู่หลายแห่ง แต่ละแห่งมีอุโมงค์เชื่อมต่อกัน เป็นสถานที่ที่ผู้นับถือศาสนาคริสต์ใช้หลบภัยชาวโรมันที่ต้องการทำลายล้างพวกนับถือ



ศาสนาคริสต์ เมืองใต้ดินที่มีขนาดใหญ่ แต่ละชั้นมีความกว้างและสูงขนาดเท่าเราขึ้นไป ทำเป็นห้อง ๆ มีทั้งห้องครัว ห้องหมักไวน์ มีโบสถ์ ห้องโถงสำหรับใช้ประชุม มีบ่อน้ำและระบบระบายอากาศที่ดี แต่อากาศค่อนข้างบางเบา เพราะอยู่ลึกและทางเดินบางช่วงค่อนข้างแคบจนเดินสวนกันไม่ได้ **นำชม “พิพิธภัณฑสถานกลางแจ้งเกอร์เม่” (GOREME OPEN AIR MUSEUM)** ซึ่งเป็นศูนย์กลางของศาสนาคริสต์ในช่วง ค.ศ. 9 ซึ่งเป็นความคิดของชาว



คริสต์ที่ต้องการเผยแพร่ศาสนาโดยการขุดถ้ำเป็นจำนวนมากเพื่อสร้างโบสถ์และยังเป็นการป้องกันการรุกรานของชนเผ่าลัทธิอื่นที่ไม่เห็นด้วยกับ

ศาสนาคริสต์ **นำท่านสู่ “อุชิซาร์” (UCHISAR)** หนึ่งในความมหัศจรรย์ของคัปปาโดเกีย หุบเขาอุชิซาร์ หุบเขาค้ำจอมปลวกขนาดใหญ่ ใช้เป็นที่อยู่อาศัย ซึ่งหุบเขาดังกล่าวมีรูพรุน มีรอยเจาะ รอยขุด เหมือนรวงผึ้ง อันเกิดจากฝีมือมนุษย์ไปเกือบ



ทั่วทั้งภูเขา เพื่อเอาไว้เป็นที่อาศัย อุชิซาร์ คือ บริเวณที่สูงที่สุดของบริเวณโดยรอบ ในอดีตอุชิซาร์ มีไว้ทำหน้าที่เป็นป้อมปราการที่เกิดขึ้นเองตามธรรมชาติเอาไว้สอดส่องข้าศึกยามมีภัยอีกด้วย นำท่านชมความงดงาม RED VALLEY

ผาหินสีขาวอมชมพูแดง ทิวทัศน์อันตระการตา ซึ่งเป็นอีกหนึ่งหุบเขาด้วยกัน ได้รับการยอมรับว่าเป็นอีกสถานที่หนึ่งซึ่งงดงามที่สุดในคัปปาโดเกีย

เที่ยง บริการอาหารกลางวัน ณ ภัตตาคารอาหารพื้นเมือง (เมนูพิเศษ!!! เคบับหม้อดินเผาอาหารขึ้นชื่อของเมืองคัปปาโดเกีย มาแล้วต้องลองให้ได้)



บ่าย นำท่านชม “พาสาแบค” (PASABAG VALLEY) หินทรงสูงใหญ่มีรูปร่างคล้ายเห็ดสามเท้า เป็นหนึ่งในสถานที่สำคัญที่มีชื่อเสียงที่สุดของคัปปาโดเกีย อีกทั้งยังเป็นสถานที่ที่ดีที่สุดในการชมปล่องไฟสามเศียร ซึ่งถูกโอบล้อมไปด้วยหินธรรมชาติที่มีความสวยงามแปลกตา ได้เวลาอันสมควร นำท่านเดินทางสู่ DEVRENT VALLEY ซึ่งเป็นจุดชมวิวที่สามารถเห็นปล่องไฟนางฟ้าในรูปแบบต่างๆ นำท่านแวะ “ชมโรงงานทอพรม” “โรงงานเซรามิก” และ “ร้านจิวเวลรี่” สิ้นค้าคุณภาพดี และขึ้นชื่อของประเทศตุรกี ให้เวลาท่านเลือกซื้อตามอัธยาศัย อีสระกับการเลือกซื้อสินค้า และของที่ระลึก



ค่ำ บริการอาหารค่ำ ณ ห้องอาหารของโรงแรม

นำท่านชมการแสดงพื้นเมือง “ระบำหน้าท้อง” (BELLY DANCE) อันเลื่องชื่อ ณ เมืองคัปปาโดเกีย ระบำหน้าท้องเป็นการเต้นรำที่เก่าแก่อย่างหนึ่ง เกิดขึ้นเมื่อประมาณ 6,000 ปี ในดินแดนแถบอียิปต์ และเมดิเตอร์เรเนียนนักประวัติศาสตร์เชื่อกันว่าชนเผ่าอียิปซีเร่ร่อนคือคนกลุ่มสำคัญที่ได้อนุรักษ์ระบำหน้าท้องให้มีมาจนถึงปัจจุบัน และการเดินทางของชาวอียิปซีทำให้ระบำหน้าท้องแพร่หลายมีการพัฒนาจนกลายเป็นศิลปะที่โดดเด่น สวยงามจนกลายมาเป็นระบำหน้าท้องตุรกีในปัจจุบัน



พักที่: นำท่านเข้าสู่ที่พักโรงแรมสไตลต้า !! CAPPADOCIA หรือเทียบเท่า

****หมายเหตุ:กรณีห้องพักรวมเต็ม บริษัทขอสงวนสิทธิ์ในการเปลี่ยนเป็นโรงแรมเทียบเท่าระดับเดียวกันแทน****

วันที่สามของการเดินทาง(3)

คัปปาโดเกีย – ชมวิวเมืองคัปปาโดเกียโดยบอลลูน***

คอนย่า – พิพิธภัณฑ์เมบราน่า – อิสปาร์ต้า

*** **Optional Tour** สำหรับท่านที่ต้องการเก็บภาพยามเช้าแบบอันซีน “ไม่รวมอยู่ในราคาทัวร์” ***

1. ทัวร์บอลลูน(Cappadocia Balloon Tours) ชมความสวยงามของเมืองคัปปาโดเกีย ออกจากโรงแรม ประมาณ 05.00 น. โดยรถท้องถิ่น สู่สถานีบอลลูน เพื่อเตรียมความพร้อมและฟังคำอธิบายถึงขั้นตอนความปลอดภัยในขึ้นบอลลูนเพื่อชมความสวยงามของเมืองคัปปาโดเกีย ใช้เวลาอยู่บนบอลลูนประมาณ 1 ชั่วโมง ค่าใช้จ่ายเพิ่มเติมในการขึ้นบอลลูนอยู่ที่ ท่านละ **ประมาณ 280 เหรียญดอลลาร์สหรัฐ (USD)** ขึ้นอยู่กับฤดูกาล **โปรดทราบ**

หมายเหตุ...ประกันอุบัติเหตุที่รวมอยู่ใน โปรแกรมทัวร์ ไม่ครอบคลุมการขึ้นบอลลูน และ เครื่องร่อนทุกประเภท ดังนั้นขึ้นอยู่กับดุลยพินิจของท่าน

2. รถจี๊ป ทัวร์ (Jeep Tours) สำหรับท่านใดที่สนใจชมความสวยงามของเมืองคัปปาโดเกียบริเวณภาคพื้นดิน ออกจากโรงแรม ประมาณ 05.00 – 06.00 น. โดยมีรถท้องถิ่นมารับ เพื่อชมความสวยงามโดยรอบของเมืองคัปปาโดเกียบริเวณภาคพื้นดินในบริเวณที่รถเล็กสามารถตะลุยไปได้ ใช้เวลาอยู่บนรถจี๊ป ประมาณ 1 ชั่วโมง ค่าใช้จ่ายเพิ่มเติมในการนั่งรถจี๊ปอยู่ที่ **ท่านละ 120 เหรียญดอลลาร์สหรัฐ (USD)** ขึ้นอยู่กับฤดูกาล **โปรดทราบ**

3. รถคลาสสิก ทัวร์ (Classic Tours) สำหรับท่านใดที่สนใจชมความสวยงาม ของเมืองคัปปาโดเกียบริเวณภาคพื้นดิน ออกจากโรงแรม ประมาณ 05.00 – 06.00 น. โดยมีรถท้องถิ่นมารับ เพื่อชมความสวยงามโดยรอบของเมืองคัปปาโดเกียบริเวณภาคพื้นดินในบริเวณที่รถเล็กสามารถตะลุยไปได้ ใช้เวลาอยู่บนรถคลาสสิก ประมาณ 1 ชั่วโมง ค่าใช้จ่ายเพิ่มเติมในการนั่งรถอยู่ที่ **ท่านละ 100 เหรียญดอลลาร์สหรัฐ (USD)** ขึ้นอยู่กับฤดูกาล **โปรดทราบ**



เช้า บริการอาหารเช้า ณ ห้องอาหารของโรงแรมที่พัก

นำท่านออกเดินทางสู่ “เมืองคอนย่า” (KONYA) ระหว่างทาง แวะเที่ยวชม “คาราวานสไลน์” (CARAVANSERA) ที่พักกองคาราวานในอดีตของสุลต่านฮานิ ตั้งอยู่ที่หมู่บ้านสุลต่านฮานิสร้างโดยสุลต่าน

อาเลดดิน เคย์โกบาท ราวศตวรรษที่ 13 ประดับทำด้วยหินอ่อนสกัดลงลายโบราณตรงกลางเป็นสุเหร่า ส่วนบริเวณอื่นจัดเป็นครัว โรงอาบน้ำและห้องนอน โดยคำว่า “คาราวานสไลน์” หมายถึง ที่พักของผู้ที่ตรากตรำมาจากการเดินทาง โดยคาราวานสไลน์นั้น มักมีประตูสูงกว่าตัวอาคารมาก เพื่อให้ นักเดินทางมองเห็นได้แต่ไกล ได้เวลาสมควรนำท่านออกเดินทางต่อสู่ เมืองคอนย่า (KONYA) เมืองที่นิยมใช้เป็นจุดพักของการเดินทางในอดีตเคยเป็นเมืองหลวงของอาณาจักรเซลจุกเติร์ก ซึ่งเป็นอาณาจักรแห่งแรกของชาวเติร์กในตุรกีหรือที่ยุคนั้นเรียก อนาโตเลีย เป็นอู่ข้าวอู่น้ำของประเทศ



เที่ยง บริการอาหารกลางวัน ณ ภัตตาคาร

นำท่านชม “พิพิธภัณฑ์เมฟลานา” (MEVLANA MUSEUM) อาคารหลังใหญ่ที่มีโดมสีเขียวทรงแปลกตาหลังนี้ แม้จะเป็นพิพิธภัณฑ์ในปัจจุบัน แต่ในอดีตแล้วที่นี่คือสถานที่สำหรับประกอบ พิธีกรรมทางศาสนาอิสลามที่สร้าง



โดย “เมฟลานา เจลาลุดดีน รุมิ” (MEVLANA CELALEDDIN RUMI) และบรรดานักบวชในศาสนาจะใช้เป็นที่สวดมนต์ทำสมาธิด้วยวิธีการอดอาหารเพื่อทรมานตัวเองแล้วไปเดินหมุนวนเป็นวงกลมพร้อมกับการทำจิตให้สงบด้วยการฟังเสียงขลุ่ยเรียกวิธีนี้ว่า “WHIRLING DERVISHES” ด้านหน้าพิพิธภัณฑ์จะมีสวนสวยริมทางเดินที่ปูด้วยแผ่นหิน ส่วนพิพิธภัณฑ์ยังคงตกแต่งอย่างสวยงาม แต่ก็เข้าไปในรูปแบบของมุสลิมด้านหนึ่งของพิพิธภัณฑ์แห่งนี้จะเป็นสุสานของ เมฟลานา เจลาลุดดีน รุมิ ผู้สร้าง ตลอดจนคนในครอบครัวและกลุ่มลูกศิษย์ผู้ติดตามรับใช้ใกล้ชิด

ท่านด้วย อีกทั้งในวันที่ 17 ธันวาคมของทุกปีจะมีการเฉลิมฉลองวันครบรอบการจากไปของเมฟลานาเมื่อปี ค.ศ. 1271 / ได้เวลาสมควรนำท่านออกเดินทางสู่เมืองอิสปาร์ต้า(Isparta)

ค่ำ บริการอาหารค่ำ ณ ห้องอาหารของโรงแรม

พักที่: GRAND KONYA HOTEL / หรือที่พักระดับใกล้เคียง

**วันที่สี่ของการเดินทาง(4) อิสปาร์ต้า – ปามุกคาล่ – นครโบราณเฮียราโพลิส
ปราสาทปุยฝ้าย – อิชเมียร์**

เช้า บริการอาหารเช้า ณ ห้องอาหารของโรงแรมที่พัก

นำท่านเดินทางสู่ “ปามุกคาล่” (PAMUKKALE) บ่อน้ำร้อนศักดิ์สิทธิ์ซึ่งธรรมชาติได้สร้างสรรค์ขึ้นมา โดยคำว่า “ปามุกคาล่” ในภาษาตุรกี หมายถึง “ปราสาทปุยฝ้าย” PAMUK หมายถึง ปุยฝ้าย และ KALE หมายถึง ปราสาท เป็นน้ำตกหินปูนสีขาวที่เกิดขึ้นจากธารน้ำใต้ดิน ซึ่งเป็นที่มีแร่หินปูนผสมอยู่ในปริมาณที่สูงมาก ไหลรินลงมาจากภูเขา “คาลดากี” นำท่านชม “นครโบราณเฮียราโพลิส” หรือนครศักดิ์สิทธิ์



(HIERAPOLIS) สันนิษฐานกันว่ามีอายุประมาณ 2,200 ปี เพราะถูกสร้างขึ้นก่อนคริสตกาล ในยุคของกษัตริย์ยูเมเนสที่ 2 แห่งอาณาจักรเปอร์แกมอน โดยสร้างให้อยู่ใกล้กับแอ่งน้ำแร่ร้อนปามุกคาล่ แต่หากถอดความคำว่าเฮียราโพลิส หมายถึง เมืองแห่งความศักดิ์สิทธิ์ เช่นเดียวกับเมืองทุกเมืองที่มียุครุ่งโรจน์และยุคเสื่อมถอยเฮียราโพลิสเองก็เป็นแบบนั้น หลังจากเมืองนี้ถูกยกให้พวกโรมัน ก็เกิดแผ่นดินไหวครั้งรุนแรงจนเมืองย่อยยับ ประมาณปลายศตวรรษที่ 2 เฮียราโพลิส ค่อยๆถูกบูรณะฟื้นฟูขึ้นมา จนก้าวสู่ศตวรรษที่ 3 ด้วยความรุ่งโรจน์สุดๆแต่เวลาเคลื่อนไปถึงศตวรรษที่ 7 ก็ถึงยุคเสื่อม เมื่อถูกข้าศึกต่างถิ่นรุกราน นอกจากนี้ยังได้รับความเสียหายจากแผ่นดินไหว



เที่ยง บริการอาหารกลางวัน ณ ภัตตาคาร

นำท่านชม “ปราสาทปุยฝ้าย” (COTTON CASTLE) เมืองแห่งน้ำพุเกลือแร่ร้อน มีน้ำผาที่ขาวกว้างใหญ่ ด้านข้างของอ่างน้ำ เป็นรูปร่างคล้ายหอยแครงและน้ำตกแช่แข็ง ถ้ามองดูจะดูเหมือนสร้างจากหิมะ เมฆหรือปุยฝ้าย



น้ำแร่ที่ไหลลงมาแต่ละชั้นจะแข็งเป็นหินปูน ห้อยย้อยเป็นรูปร่างต่าง ๆ อย่างมหัศจรรย์ น้ำแร่นี้มีอุณหภูมิประมาณ 33-35 องศาเซลเซียส ประชาชนจึงนิยมไปอาบหรือนำมาดื่ม เพราะเชื่อว่ามีคุณสมบัติในการรักษาโรคหัวใจ โรคไขข้ออักเสบ ความดันโลหิตสูง โรคทางเดินปัสสาวะ และโรคไต ในอดีตกาลชาวโรมันเชื่อว่าน้ำพุร้อนสามารถรักษาโรคได้ ในปี ค.ศ.1988 เมืองเฮิราโพลิสและปามุกคาเล่ได้รับเลือกให้เป็นมรดกโลกทางธรรมชาติและวัฒนธรรม

ค่า บริการอาหารค่ำ ณ ภัตตาคาร เมนูซีฟู้ด

พักที่: LYCUS RIVER HOTEL, PAMUKKALE / หรือที่พักระดับใกล้เคียง

วันที่ห้าของการเดินทาง(5) ปามุกคาเล่ – เมืองโบราณเอเฟซุส – โรงงานเครื่องหนัง บ้านพระแม่มาเรีย – หมู่บ้านชิรินเซ่(หมู่บ้านกรีก)UNSEEN – อิชเมียร์

เช้า บริการอาหารเช้า ณ ห้องอาหารของโรงแรมที่พัก

นำท่านเดินทางสู่ **มหานครโบราณยุคสมัยกรีกและโรมัน “เอเฟซุส” (EPHESUS)** ที่มีอายุเก่าแก่มากกว่า 2,500 ปี ถูกสร้างขึ้นก่อนยุคคริสตกาล **นำท่านเข้าชม “เมืองโบราณเอเฟซุส”** หรือ เอเฟส เมืองโบราณยุคกรีกโรมัน เป็นเมืองเก่ายุคจักรวรรดิโรมันที่ถือว่าเจริญรุ่งเรืองด้วยศิลปะวิทยาการ มีระบบวางท่อน้ำ หอสมุด และอื่นๆรวมทั้ง โรง



ละครใหญ่ทรงโค้งแบบพินัยของกรีกโบราณ มีลานกว้างตรงกลาง แบ่งที่นั่งคนดูเป็น 3 ชั้นตามระดับความสำคัญไล่ไปจนถึงนครธรรมดาสามัญ ใช้เป็นที่เป็นที่ประชุม จัดแสดงละครและการต่อสู้ถึงสาราศัพท์ของเหล่าทาส

เที่ยง บริการอาหารกลางวัน ณ ภัตตาคาร

นำท่านเข้าชมบ้านพระแม่มาเรีย(House of Virgin Mary) หรือที่รู้จักกันในชื่อ House of the Virgin Mary เป็นสถานที่ศักดิ์สิทธิ์ที่ตั้งอยู่ในตุรกี ใกล้กับเมือง Selcuk ใกล้กับซากปรักหักพังของเมืองเอเฟซัส เป็นสถานที่ทางประวัติศาสตร์และศาสนาที่เกี่ยวข้องกับชีวิตและตำนานของพระแม่มาเรีย ตามตำนาน พระแม่มาเรียเคยใช้ชีวิตช่วงปีสุดท้ายในบ้านหลังนี้



หลังจากการตรึงกางเขนของพระเยซู **นำท่านเดินทางเข้าสู่หมู่บ้านซิรินเซ่(Sirince)(Unseen)** เป็นหมู่บ้านของชาวกรีกที่เคยอยู่อาศัยอยู่ในบริเวณนี้ ก่อนที่จะมีการแลกเปลี่ยนพลเมืองกันระหว่างตุรกีและประเทศกรีซ ที่มีลักษณะบ้านเรือนในแบบชาวกรีกแท้ๆ ได้รับการแต่งตั้งให้เป็นมรดกโลกขององค์การยูเนสโก แสดงให้เห็นถึงมรดกทางประวัติศาสตร์และทางวัฒนธรรมผ่านทางโครงสร้างทางสถาปัตยกรรม ปัจจุบันชาวตุรกีที่ย้ายมาจากประเทศกรีซได้เข้าอยู่อาศัยและได้รับการพัฒนาจนเป็นแหล่งท่องเที่ยวยอดนิยมของคนท้องถิ่นและชาวต่างชาติ ท่านสามารถทดลองชมกาแฟตุรกี (Turkist Coffee)



หรือขนมท้องถิ่นแบบดั้งเดิมได้จากหมู่บ้านแห่งนี้ จากนั้น เข้าชม “โรงงานเครื่องหนัง” ซึ่งมีชื่อเสียงโด่งดังของประเทศตุรกี ได้เวลาอันสมควร นำท่านออกเดินทางสู่ “เมืองอิซเมียร์” (KUSADASI)

ค่ำ บริการอาหารค่ำ ณ ห้องอาหารของโรงแรม

พักที่: FAUSTINA HOTEL HOTEL / หรือที่พักระดับใกล้เคียง

**วันที่หกของการเดินทาง(6) อิซเมียร์ – เมืองโบราณทรอย – ชมม้าไม้เมืองทรอย
ชานักคาล่**

เที่ยง บริการอาหารกลางวัน ณ ภัตตาคาร

นำท่านออกเดินทางสู่ “เมืองทรอย” (TROY) ปัจจุบันกรุงทรอย ได้ตั้งอยู่ในเมืองชานักคาล่ ซึ่งได้มีการขุดค้นซากกรุงทรอยที่มีประวัติศาสตร์ยาวนานกว่า 4,000 ปีซึ่งเป็นแหล่งโบราณคดีที่มีชื่อเสียงแห่งหนึ่งของโลก โดยนักโบราณคดีชาวเยอรมันชื่อเฮนริก ชไล



แมนน์ (HEINRICH SCHLIEMANN) ในปี 1870 ปัจจุบันเหลือเพียงซากที่ทับถมซ้อนกันถึง 9 ชั้น และอนุสรณ์อันยิ่งใหญ่อย่างม้าไม้เมืองทรอย

เที่ยง บริการอาหารกลางวัน ณ ภัตตาคาร

นำชม “ม้าไม้จำลองเมืองทรอย” ที่ชื่อว่า “ม้าไม้โทรจัน” ซึ่งเปรียบเสมือนสัญลักษณ์อันชาญฉลาดด้านกลศึกของนักรบโบราณซึ่งเป็นสาเหตุที่ทำให้กรุงทรอยแตก **สงครามม้าไม้** เป็นสงครามที่สำคัญตำนานของกรีกและเป็นสงครามระหว่างกองทัพของชาวกรีกและกรุงทรอยหลังจากสู้รบกันเป็นเวลาสิบปี กองทัพกรีกก็ได้คิดแผนการที่จะตีกรุงทรอย โดยการสร้างม้าไม้จำลองขนาดยักษ์ที่เรียกว่าม้าไม้เมืองทรอย ได้เวลาอันสมควร ออกเดินทางสู่ “เมืองชานักคาล่” (CANAKKALE) ซึ่งมีความสำคัญทางประวัติศาสตร์ เดิมมีชื่อว่า “โบกาซี” (BOGAZI) หรือ เฮลเลสปอนต์ (HELLESPONT) ตั้งอยู่บนจุดแคบที่สุดของช่องแคบดาร์ดาเนลส์ใกล้กับแหลมเกลิโบลูนฝั่งของทะเลมาร์มาร่า



และติดกับทะเลอีเจียน โดยมีชื่อเสียงในด้านการท่องเที่ยว เนื่องจากมีซากโบราณสถานที่ถูกสร้างขึ้นในสมัยโรมัน
หลายแห่ง อิสระทุกท่านเดินเล่นหรือเลือกซื้อของที่ระลึกตามอัชฌาศัย

ค่ำ บริการอาหารค่ำ ณ ห้องอาหารของโรงแรม

พักที่: HALIC PARK HOTEL / หรือที่พักระดับใกล้เคียง

**วันที่เจ็ดของการเดินทาง(7) ชานักคาล่ – อิสตันบูล – รวมล่องเรือชมช่องแคบบอสฟอรัส
แกรนด์บาร์ซ่า(Grand Bazaar)**

เช้า บริการอาหารเช้า ณ ห้องอาหารของโรงแรมที่พัก

จากนั้นนำท่านออกเดินทางสู่กรุงอิสตันบูล หรือคอนสแตนติโนเปิล เป็นเมืองที่มีประชากรมากที่สุดในประเทศ
ตุรกีและทวีปยุโรป เป็นศูนย์กลางเศรษฐกิจวัฒนธรรมและประวัติศาสตร์ของประเทศตุรกี อิสตันบูลเป็นเมืองเชื่อม
ทวีปยูเรเชียโดยตั้งระหว่างช่องแคบ
บอสฟอรัส (ซึ่งแยกยุโรปและเอเชีย)
ระหว่างทะเลมาร์มาราและทะเลดำ
เมืองอิสตันบูลมีชื่อเสียงทางด้าน
ศูนย์กลางการค้าและประวัติศาสตร์
ของฝั่งยุโรป ประมาณหนึ่งในสามของ
ประชากรอาศัยอยู่ทางอานาโตเลียหรือ
ฝั่งทวีปเอเชีย โดยมีประชากรทั้งหมด
ประมาณ 15 ล้านคน อิสตันบูลเป็นเมืองที่มีประชากรมากที่สุดแห่งหนึ่งของโลก โดยจัดว่าเป็นเมืองที่มีขนาดใหญ่
เป็นอันดับสี่ของโลกและเป็นเมืองในยุโรปที่ใหญ่ที่สุด เมืองเป็นศูนย์กลางการปกครองของเทศบาลนครอิสตันบูล
อิสตันบูลถือว่าเป็นสะพานเชื่อมระหว่างซีกโลกตะวันออกและตะวันตก



เที่ยง บริการอาหารมื้อกลางวัน ณ ภัตตาคาร

บ่าย นำทุกท่าน “ล่องเรือชมช่องแคบบอสฟอรัส” (BOSPHORUS CRUISE) ถือเป็นหนึ่งในช่องแคบเลื่องชื่ออันดับต้นๆ
ของโลก เป็นพรมแดนธรรมชาติที่แบ่งอิสตันบูลออกจากยุโรปและเอเชีย ซึ่งเป็นช่องแคบที่เชื่อมต่อกับทะเลดำ

(THE BLACK SEA) เข้ากับทะเลมาร์มา
รา (SEA OF MARMARA) ความยาว
ทั้งสิ้นประมาณ 32 ก.ม. ความกว้าง
ตั้งแต่ 500 เมตร จนถึง 3 ก.ม. ถือว่าสุด
ขอบของทวีปยุโรปและสุดขอบของ
ทวีปเอเชียมาพบกันที่นี่ ระหว่างการ
ล่องเรือ ผ่านชม พระราชวังโดลมา
บาแฮร์ สร้างโดย สุลต่านอับดุล เมซิด
(ABDUL MECIT) ในปี 2399 ใช้เวลา
สร้างถึง 30 ปี สร้างด้วยหินอ่อน ศิลปะ



แบบตะวันออกผสมผสานกับตะวันตก ตัวอาคารยาวถึง 600 เมตร ตั้งอยู่ริมชายฝั่งทะเลมาร์มาราในช่องแคบบอสฟอรัสบนฝั่งทวีปยุโรป / นำท่านสู่ “แกรนด์บาซาร์” (GRAND BAZAAR) ตลาดซื้อปิ้งที่ใหญ่และโด่งดังที่สุดในตุรกีเป็นตลาดสไตล์เตอร์กิชแท้ ๆ ภายในตลาดตกแต่งไว้อย่างสวยงามและเป็นตลาดเก่าแก่เปิดมานานกว่า 1,500 ปี ซึ่งสร้างตั้งแต่ปี ค.ศ. 1453 มีเนื้อที่ทั้งหมดเกือบ ๆ 200 ไร่ มีร้านค้าขายของต่าง ๆ มากถึง 5,000 ร้านค้า ที่ตลาดแกรนด์บาซาร์มีสินค้าให้เลือกมากมายไม่ว่าจะเป็นของกินเล่นขนมของตุรกีที่หาซื้อจากที่ไหนไม่ได้ ของที่ระลึกที่แนะนำก็จะเป็น ลูกบิดตาปีศาจ เครื่องราง ชาผลไม้อบแห้ง ถั่วหลากชนิด เช่น ถั่วแมคคาดาเมีย พิตาชิโอ หรือจะเป็นขนมหวาน เค้กคิสดีไลต์ เครื่องเทศ เซรามิก งานชาม แจกัน เครื่องดนตรีพื้นเมือง โคมไฟ พวงกุญแจหรือกระเบื้องเพนท์ติดผนัง และของที่ระลึกอื่นอีกมากมาย



ค่า บริการอาหารค่ำ ณ ภัตตาคาร

พักที่: ISTANBUL MERTUR HOTEL / หรือที่พักระดับใกล้เคียง



วันที่แปดของการเดินทาง(8) **เข้าชมมัสยิดสีน้ำเงิน(Blue Mosque) – ฮิปโปโดม – ฮาเจีย โซเฟีย**
ชมเมืองเก่าอิสตันบูล – ตลาดเครื่องเทศ – สนามบินอิสตันบูล

เช้า บริการอาหารเช้า ณ ห้องอาหารของโรงแรมที่พัก

นำท่านเข้าชม “สุเหร่าสีน้ำเงิน” (BLUE MOSQUE) หรือชื่อเดิม คือ สุเหร่าสุลต่านห่ออาร์เหม็ดที่ 1 (SULTAN AHMED MOSQUE) ** การเข้าชมสุเหร่าทุกแห่ง ขอความร่วมมือจากทุกท่านในการแต่งกายเรียบร้อย ด้านในต้องถอดรองเท้า ถอดหมวก ถอดแว่นตาดำ เป็นการเคารพสถานที่ ถ่ายรูปได้ ห้ามส่งเสียงดัง และกรุณาทำกริยาให้



สำรวจ สำหรับผู้หญิง แนะนำควรมีผ้าคลุมผม ** สุเหร่านี้สร้างในปี 2152 และเสร็จปี 2159 (1 ปีก่อนสุลต่านอาห์เหม็ดสิ้นพระชนม์ด้วยอายุเพียง 27 พรรษา) มีหอเรียกสวด อยู่ 6 หอ เป็นหอคอยสูงให้ผู้นำศาสนาขึ้นไปตะโกนร้องเรียกจากยอด เพื่อให้ผู้คนเข้ามาสวดมนต์ตามเวลาในสุเหร่า ชื่อสุเหร่าสีน้ำเงินภายในประดับด้วยกระเบื้องสีฟ้าจากอิซนิก ราวกลายเป็นดอกไม้ต่างๆ เช่น กุหลาบ ทิวลิป คาร์เนชั่น เป็นต้น ตกแต่งอย่างวิจิตรตระการตา ภายในมีที่ให้สุลต่านและนางในฮาเร็มทำละหมาดและสวดมนต์โดยเฉพาะ มีหน้าต่าง 260 บาน สนามด้านหน้าและด้านนอกจะเป็นที่ฝังศพของกษัตริย์และพระราชวงศ์และจะมีสิ่งก่อสร้างที่อำนวยความสะดวกให้กับประชาชนทั่วไป เช่น ห้องสมุด โรงพยาบาล โรงอาบน้ำ ที่พักกองคาราวาน โรงครัวสาธารณะคูลิเรีย (KULLIYE) จากนั้น **ทุกท่าน**



[แวะถ่ายรูปบริเวณโดยรอบ สุเหร่าเซนต์โซเฟีย \(SAINT SOPHIA\) หรือ โบสถ์ฮาเจียโซเฟีย](#) 1 ใน 7 สิ่งมหัศจรรย์

ของโลกยุคกลาง ปัจจุบันเป็นที่ประชุมสวดมนต์ของชาวมุสลิม ในอดีตเป็นโบสถ์ทางศาสนาคริสต์พระเจ้าจักรพรรดิคอนสแตนติน เป็นสั่งให้ผู้สร้างเมื่อประมาณคริสต์ศตวรรษที่13 ใช้เวลาสร้าง 17 ปี นำท่านชม “ฮิปโปโดรม” (HIPPODROME) หรือสนามแข่งม้าโบราณ ซึ่งมีเสาโอเบลิสค์ซึ่งเหลือแค่ส่วนปลายที่ยาว 20 เมตร มีงานแกะสลักอันมีความหมายและมีค่ายิ่ง **นำท่านเดินทางสู่ตลาด**



เครื่องเทศ(Spice Market) ตลาดที่รวบรวมขมิ้น, ของกิน, เครื่องเทศและถั่วชนิดต่างๆ ไว้มากที่สุดในประเทศตุรกี ท่านสามารถเลือกซื้อถั่วพิตตาชิโอ, ฮัซเซลนัท, ขนมหอว์กิส ดิลไลท์, บักราวา และขนมที่มีชื่อเสียงของตุรกีได้อย่างเต็มที่ ก่อนเดินทางกลับ / สสมควรแก่เวลา นำทุกท่านเดินทางสู่ ท่าอากาศยานอิสตันบูล อาตาตุร์ก

16.30 น. เหมิรฟ้ากลับสู่ กรุงเทพฯ โดยสายการบินเตอร์กิส แอร์ไลน์ แอร์เวย์ เที่ยวบินที่ TK058

วันที่เก้าของการเดินทาง(9) อิสตันบูล – กรุงเทพฯ

06.05 น. เดินทางถึงท่าอากาศยานสุวรรณภูมิ โดยสวัสดิภาพพร้อมความประทับใจ

หมายเหตุ...โปรแกรมการเดินทางอาจเปลี่ยนแปลงได้ตามความเหมาะสม เนื่องจากสภาพ ลม ,ฟ้า , อากาศ,การล่าช้าอันเนื่องมาจากสายการบิน และสถานการณ์ในต่างประเทศที่ทางคณะเดินทางในขณะนั้น เพื่อความปลอดภัยในการเดินทาง โดยบริษัทฯ ได้มอบหมายให้ หัวหน้าทัวร์ผู้นำทัวร์ มีอำนาจตัดสินใจ ณ ขณะนั้นทั้งนี้การตัดสินใจ จะคำนึงถึงผลประโยชน์ของหมู่คณะเป็นสำคัญ

อัตราค่าบริการ

กำหนดการเดินทาง	ผู้ใหญ่ พักห้องละ 2 ท่าน	เด็กอายุต่ำกว่า 12 ปี พักกับผู้ใหญ่ 1 ท่าน	เด็กอายุต่ำกว่า 12 ปี พักกับผู้ใหญ่ 2 ท่าน (เสริมเตียง)	พักเดี่ยว
08 – 16 ก.พ.68	48,900	48,900	48,900	14,900
08 – 16 มี.ค.68	48,900	48,900	48,900	14,900
22 – 30 มี.ค.68	48,900	48,900	48,900	14,900
07 – 15 เม.ย.68	59,900	59,900	59,900	14,900
13 – 21 เม.ย.68	59,900	59,900	59,900	14,900
19 – 27 เม.ย.68	48,900	48,900	48,900	14,900
03 – 11 พ.ค.68	48,900	48,900	48,900	14,900
10 – 18 พ.ค.68	48,900	48,900	48,900	14,900
24 – 31 พ.ค.68	48,900	48,900	48,900	14,900
01 – 09 มิ.ย.68	48,900	48,900	48,900	14,900
14 – 22 มิ.ย.68	48,900	48,900	48,900	14,900
05 – 13 ก.ค.68	52,900	52,900	52,900	14,900
26 ก.ค. – 03 ส.ค.68	52,900	52,900	52,900	14,900
09 – 17 ส.ค.68	48,900	48,900	48,900	14,900
13 – 21 ก.ย.68	48,900	48,900	48,900	14,900
04 – 12 ต.ค.68	48,900	48,900	48,900	14,900
11 – 19 ต.ค.68	48,900	48,900	48,900	14,900
18 – 26 ต.ค.68	48,900	48,900	48,900	14,900
25 ต.ค. – 02 พ.ย.68	48,900	48,900	48,900	14,900
08 – 16 พ.ย.68	48,900	48,900	48,900	14,900
15 – 23 พ.ย.68	48,900	48,900	48,900	14,900

** คณะออกเดินทางได้เมื่อมีจำนวนผู้เดินทางครบ 15 ท่านเท่านั้น **

** หากท่านต้องการเดินทางโดยชั้นธุรกิจ (Business Class) กรุณาสอบถามราคาเพิ่มเติมจากเจ้าหน้าที่บริษัทฯ **

อัตรค่าบริการนี้รวม

1. ค่าตัวเครื่องบินชั้นประหยัด ไป-กลับ กรุงเทพฯ // อิสตันบูล-กรุงเทพฯ
2. ค่ารถปรับอากาศเที่ยวตามระบุไว้ในรายการ พร้อมคนขับรถที่ชำนาญเส้นทาง กฎหมายในยุโรปไม่อนุญาตให้คนขับรถเกิน 12 ชม./วัน
3. โรงแรมที่พักตามระบุหรือเทียบเท่าในระดับเดียวกัน โรงแรมส่วนใหญ่ในยุโรปจะไม่มีเครื่องปรับอากาศ เนื่องจากอยู่ในแถบที่มีอุณหภูมิต่ำและราคาโรงแรมจะปรับขึ้น 3-4 เท่าตัว หากวันเข้าพักรตรงกับงานเทศกาลเทศกาลเทรดแฟร์หรือการประชุมต่างๆ อันเป็นผลทำให้ต้องมีการปรับเปลี่ยนย้ายเมือง โดยคำนึงถึงความเหมาะสมเป็นหลัก
4. ค่าอาหารที่ระบุในรายการ ให้ท่านได้ลิ้มรสกับอาหารท้องถิ่นในแต่ละประเทศ
5. ค่าบริการนำทัวร์โดยหัวหน้าทัวร์ผู้มีประสบการณ์นำเที่ยวให้ความรู้ และคอยดูแลอำนวยความสะดวกตลอดการเดินทาง
6. ค่าประกันอุบัติเหตุในการเดินทางวงเงินท่านละ 1,000,000 บาท (ตามเงื่อนไขกรมธรรม์) **หากท่านอายุเกิน 75 ปี หรือไม่ได้เดินทางไปและกลับพร้อมกรุ๊ป ท่านต้องซื้อประกันเดี่ยวเพิ่ม**
7. น้ำดื่มบริการบนรถโค้ช

อัตรค่าบริการนี้ไม่รวม

1. ค่าภาษีมูลค่าเพิ่ม 7 % และค่าภาษีหัก ณ ที่จ่าย 3 %
2. ค่าทิปหัวหน้าทัวร์ วันละ 100 บาท / ท่าน (900 บาท)
3. ค่าทิปไกด์ท้องถิ่นและพนักงานขับรถท่านละ 25 USD
4. ค่าใช้จ่ายส่วนตัว อาทิ ค่าโทรศัพท์ ค่าซักรีด ค่าเครื่องดื่มและอาหารนอกเหนือจากที่ระบุในรายการ
5. ค่าפקผันของภาษีน้ำมันที่ทางสายการบินแจ้งเปลี่ยนแปลงกะทันหัน

เงื่อนไขการสำรองที่นั่ง และการชำระเงิน

1. กรุณาจองล่วงหน้าพร้อมชำระงวดแรก 25,000 บาท เมื่อจอง พร้อมส่งสำเนาหน้าหนังสือเดินทาง(Passport) มายังบริษัท และค่าใช้จ่ายส่วนที่เหลือกรุณาชำระก่อนการเดินทางไม่น้อยกว่า 20 วัน มิฉะนั้นจะถือว่าท่านยกเลิกการเดินทาง
2. เนื่องจากรายการทัวร์นี้เป็นแบบเหมาจ่ายเบ็ดเสร็จ หากท่านสละสิทธิ์การใช้บริการใดๆตามรายการ หรือถูกปฏิเสธการเข้าและออกประเทศไม่ว่าในกรณีใดก็ตาม บริษัทฯ ขอสงวนสิทธิ์ไม่คืนเงินในทุกกรณี
3. บริษัทฯขอสงวนสิทธิ์ยกเลิกการเดินทางก่อนล่วงหน้า 10 วัน ซึ่งจะเกิดขึ้นได้ก็ต่อเมื่อไม่สามารถทำกรุ๊ปได้อย่างน้อย 15 ท่าน
4. บริษัทฯ ขอสงวนสิทธิ์ที่จะเปลี่ยนแปลงรายละเอียดบางประการในทัวร์นี้ เมื่อเกิดเหตุจำเป็น สุดวิสัย จนไม่อาจแก้ไขได้ และจะไม่รับผิดชอบใดๆ ในกรณีที่สูญหาย สูญเสียหรือได้รับบาดเจ็บ ที่นอกเหนือจากความ รับผิดชอบของหัวหน้าทัวร์และเหตุสุดวิสัยบางประการเช่น การนัดหยุดงาน ภัยธรรมชาติ การจลาจล ต่างๆ
5. เมื่อท่านได้ชำระเงินมัดจำหรือทั้งหมด ไม่ว่าจะเป็นการชำระผ่านตัวแทนของบริษัทฯ หรือชำระโดยตรงกับทางบริษัทฯ ทางบริษัทฯ จะขอถือว่าท่านรับทราบและยอมรับในเงื่อนไขต่างๆของบริษัทฯ ที่ได้ระบุไว้โดยทั้งหมด

หมายเหตุ

1. ทางบริษัทเริ่มต้น และจบ การบริการ ที่สนามบินสุวรรณภูมิ กรณีท่านเดินทางมาจากต่างจังหวัด หรือต่างประเทศ และจะสำรองตั๋วเครื่องบิน หรือพาหนะอย่างหนึ่งอย่างใดที่ใช้ในการเดินทางมาสนามบิน ทางบริษัทจะไม่รับผิดชอบค่าใช้จ่ายในส่วนนี้ เพราะเป็นค่าใช้จ่ายที่นอกเหนือจากโปรแกรมการเดินทางของบริษัท ฉะนั้นท่านควรจะให้กรุ๊ป FINAL 100% ก่อนที่จะสำรองยานพาหนะหมายเหตุ...
2. กรณีท่านที่ประสงค์พักแบบห้องสามเตียง(Triple Room) หากทางโรงแรมที่พักไม่สามารถจัดห้องพักแบบสามเตียงได้ อาจต้องเป็นเตียงเสริมแทน หรือ อาจต้องแยกเป็นห้องสองเตียง 1 ห้องและห้องเตียงเดี่ยว 1 ห้อง ซึ่งมีค่าใช้จ่ายสำหรับค่าห้องเดี่ยวทั้งนี้ทางลูกค้าต้องเป็นผู้จ่ายค่าห้องเดี่ยวเอง(ทางบริษัทฯ ขอแนะนำให้พักสองห้อง)
3. รูปภาพใช้ในการโฆษณาเท่านั้น

เงื่อนไขการยกเลิก

1. ยกเลิกก่อนการเดินทาง 40 วัน - คืนค่าใช้จ่ายทั้งหมด ยกเว้นกรุ๊ปที่เดินทางช่วงวันหยุด หรือเงินค้ำมัดจำที่ต้องการันตีที่นั่งกับสายการบิน หรือ กรุ๊ปที่มีการการันตีค้ำมัดจำที่พักโดยตรงหรือโดยการผ่านตัวแทนในประเทศ หรือต่างประเทศและไม่อาจขอคืนเงินได้ (ค่าใช้จ่ายตามความเป็นจริง)
2. ยกเลิกก่อนการเดินทาง 20-39 วันขึ้นไป – เก็บค่าใช้จ่าย 50 % ของราคาทัวร์
3. ยกเลิกก่อนการเดินทาง 1-19 วัน – เก็บค่าบริการทั้งหมด 100 %
