

หจก.ไลฟ์ อีส ทราเวล

LIFE IS TRAVEL

1299/168 CASA VILLE RAMKHAMHENG-WONGWEAN 2,
KEHAROMKLAO ROAD, KLONGSONGTONNOON, BANGKOK 10520

1299/168 หมู่บ้านคาสาวิลล์ รามคำแหง-จวงแหวน 2 ถนนเคหะร่มเกล้า คลองสองต้นนุ่น กรุงเทพฯ 10520

 LIFEISTRAVELTOUR

 WWW.LIFEISTRAVEL.CO.TH.

 LIFEISTVL@GMAIL.COM

 @LIFEISTRAVEL

 092-141-6162



ใบอนุญาตเลขที่ 11/05913



@LIFEISTRAVEL

SPECIAL OFFER

3 วัน 2 คืน

จอง : วันนี้ - 31 มี.ค. 2568



Resorts World Cruises

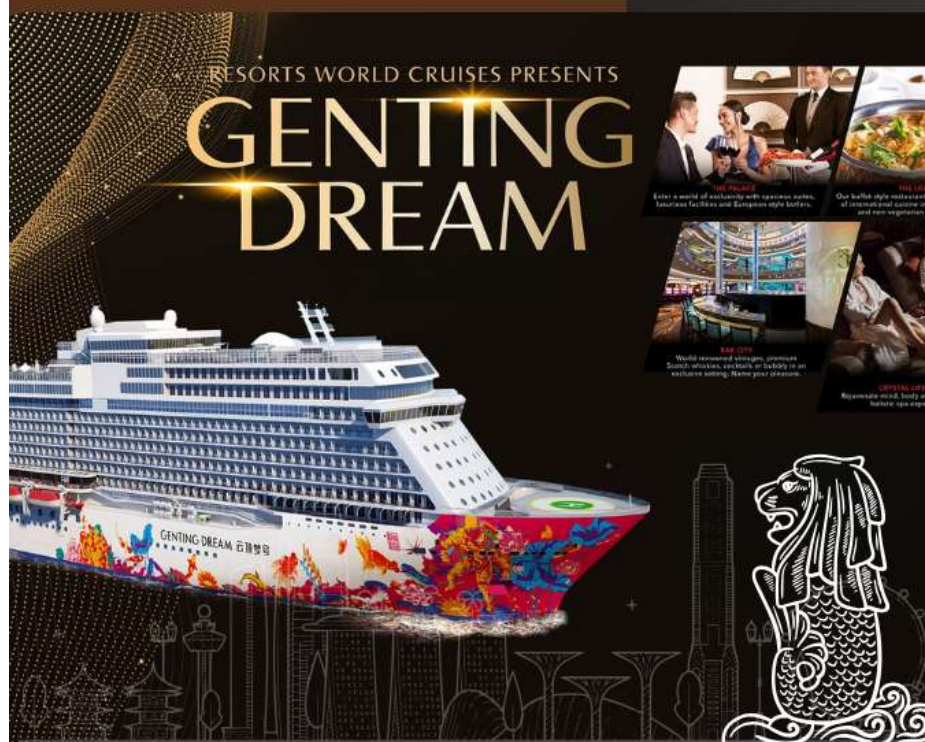

สิงคโปร์ - น่านน้ำสากล - สิงคโปร์

ออกเดินทาง ทุกวันศุกร์

- ✔ อาหารทุกมื้อบนเรือสำราญ
- ✔ ห้องพักตามแบบที่เลือก
- ✔ กิจกรรมบนเรือสำราญ
- ✔ โชว์สุดพิเศษบนเรือสำราญ
- ✔ ภาษีท่าเรือ

เดินทาง : เมษายน 2568 - เมษายน 2569

13,500

ราคาเริ่มต้น

ราคานี้ยังไม่รวม ทิป 20-25 USD ต่อคืนต่อท่าน ราคาอาจมีการเปลี่ยนแปลงโดยมีต้องแจ้งให้ทราบล่วงหน้า

สิงคโปร์ - น่านน้ำสากล - สิงคโปร์

Day	Destination	ETA (Local)	ETD (Local)
FRI	Singapore	-	20.00
SAT	High Seas	-	-
SUN	Singapore	12.00	-

เดือน	กำหนดการ
เมษายน 2568	18-20, 25-27
พฤษภาคม 2568	2-4, 9-11, 16-18, 23-25, 30 เมษายน – 1 พฤษภาคม
มิถุนายน 2568	6-8, 13-15, 20-22, 27-29
กรกฎาคม 2568	4-6, 11-13, 18-20, 25-27
สิงหาคม 2568	1-3, 8-10, 15-17, 22-24, 29-31
กันยายน 2568	5-7, 12-14, 19-21, 26-28
ตุลาคม 2568	3-5, 10-12, 17-19, 24-26, 31 ตุลาคม – 2 พฤศจิกายน
พฤศจิกายน 2568	7-9, 14-16, 21-23, 28-30
ธันวาคม 2568	5-7, 12-14, 19-21, 26-28
มกราคม 2569	2-4, 9-11, 16-18, 23-25, 30 มกราคม – 1 กุมภาพันธ์
กุมภาพันธ์ 2569	6-8, 13-15, 20-22, 27-29
มีนาคม 2569	6-8, 13-15, 20-22, 27-29
เมษายน 2569	3-5, 10-12

วันที่	โปรแกรมทัวร์	อาหาร			โรงแรม
		เช้า	เที่ยง	เย็น	
1	สิงคโปร์ (ขึ้นเรือ)	✕	✕	🍴🍴	พักบนเรือ
2	น่านน้ำสากล	🍴🍴	🍴🍴	🍴🍴	พักบนเรือ
3	สิงคโปร์ (ลงจากเรือ)	🍴🍴	✕	✕	-

** รายการทัวร์ข้างต้นอาจมีการสลับปรับเปลี่ยนเพื่อความเหมาะสมในการท่องเที่ยว **

- ห้องอาหาร The Lido ห้องอาหารแบบ International Buffet อยู่บนชั้น 16 (ท้ายเรือ)
- ห้องอาหาร Dream Dining Lower ห้องอาหารแบบ Western Style อยู่บนชั้น 7 (ท้ายเรือ)

- ห้องอาหาร Dream Dining Upper ห้องอาหารแบบ Chinese Set Menu อยู่บนชั้น 8 (ท้ายเรือ)

ท่านสามารถเลือกห้องอาหารได้ตามอัธยาศัย 1 มื้อ / 1 ห้องอาหาร



วันที่ 1

ต้อนรับสู่ประเทศสิงคโปร์ ท่าเรือ Marina Bay Cruise Center

17.00 น.

เช็ค-อิน ณ ท่าเรือ Marina Bay Cruise Centre ประเทศสิงคโปร์

การเดินทางจาก สนามบินชางงี ไปที่ ท่าเรือมารีญา เบย์ ครุสเซนเตอร์ สามารถเดินทางด้วย Taxi, จากสนามบินใช้เวลาประมาณ 30 นาที ค่าใช้จ่ายประมาณ SGD20(500บาท) (ท่านควรมาถึงท่าเรือเพื่อเช็คอินเข้าเรือก่อนอย่างน้อย 3 ชั่วโมง)

ที่อยู่ท่าเรือ : Marina Coastal Drive #01-01,Singapore 018947



20.00 น.

เรือล่องออกจากท่าเรือ Marina Bay Cruise Centre ประเทศสิงคโปร์

ทุกท่านจะต้องเข้าร่วมการซ้อมระบบรักษาความปลอดภัยของท่าเรือตามกฎหมายของการล่องเรือสากล 1 ชั่วโมงก่อนเรือออกเดินทาง

หลังจากนั้นท่านสามารถ รับประทานอาหารค่ำ ณ ห้องอาหารหลักจากที่โชว์อยู่บน บัตร Cruise Card ของท่าน หรือเลือกรับประทานที่ห้องอาหาร บุฟเฟ่ต์ นานาชาติได้ตามอัธยาศัยหลังจากนั้นชมการแสดงที่ห้องโชว์หลัก

(ท่านที่จะชมโชว์จะต้องทำการจองรอบโต๊ะที่ Box Office ซึ่งตั้งอยู่โซน Lobby ชั้น 6) และ
 ดนตรีสดตามบาร์ต่างๆทั่วทั้งลำเรือและพักผ่อนตามอัยาศัย(หลังจากเรือล่องออกสู่น่านน้ำ
 สากลแล้วร้านค้าปลอดภาษีและคาสิโนจะเปิดให้บริการ)



วันที่ 2 ล่องน่านน้ำสากล - สนุกกับกิจกรรมบนเรืออย่างเต็มที่

เช้า/กลางวัน ท่านสามารถรับประทานอาหารอย่างอิสระได้ตามห้องอาหารที่เรือเตรียมไว้ให้
 ท่านสามารถเข้าร่วมกิจกรรมที่ทางเรือจัดให้หรือพักผ่อนได้ตามอัยาศัย



ค่ำ รับประทานอาหารค่ำ ตามห้องอาหารที่ทางเรือจัดให้
 หลังจากนั้น ท่านสามารถรับชมการแสดงที่ห้องโชว์หลัก(กรุณาสำรองที่นั่งล่วงหน้า) หรือ
 ดนตรีสดตามบาร์ต่างๆทั่วทั้งลำเรือ หลังจากนั้นพักผ่อนตามอัยาศัย



ช่วงค่ำ เรือจะมีแท็กกระเป๋าและกำหนดการลงจากเรือให้ท่านในห้องพักของท่าน ให้ท่านนำกระเป๋าเดินทางของท่านวางไว้หน้าห้องเพื่อให้พนักงานนำลงไปที่ท่าเรือในวันรุ่งขึ้น(สิ่งของที่ท่านจำเป็นต้องใช้ระหว่างวันให้ท่านแยกใส่ในกระเป๋าถือ)

**** ถ้าท่านใดมีความประสงค์จะถือกระเป๋าเดินทางลงด้วยตนเองไม่จำเป็นต้องวางไว้ที่หน้าห้องพัก****

วันที่ 3 เดินทางถึงประเทศสิงคโปร์

เช้า ท่านสามารถรับประทานอาหารอย่างอิสระได้ตามห้องอาหารที่เรือเตรียมไว้ให้

12.00 น. เรือเทียบท่า ณ ท่าเรือ Marina Bay Cruise Centre ประเทศสิงคโปร์
หลังจากทุกท่านลงจากเรือจะผ่าน พิธีการตรวจคนเข้าเมืองและรับ กระเป๋าเดินทางของท่านด้านล่าง

อัตราค่าบริการ

*****กรุณาตรวจสอบเงื่อนไขการจองและห้องว่างทุกครั้งก่อนทำการจอง*****

วันเดินทาง	ผู้ใหญ่พักห้องเดียวกัน 2-4 ท่าน (เด็ก 2-12 ปี ราคาเท่ากับผู้ใหญ่)			พักเดี่ยว ราคาท่านละ
	ท่านที่ 1-2 ราคาท่านละ	ท่านที่ 3-4 ราคาท่านละ (2ปีขึ้นไป)	ท่านที่ 3-4 ราคาท่านละ (ต่ำกว่า2ปี)	
25 เมษายน 2568				
2,5 พฤษภาคม 2568				
4, 11, 18, 25 กรกฎาคม 2568				
1, 8, 15, 22, 29 สิงหาคม 2568				
5, 19, 26 กันยายน 2568				
3, 10, 17, 24, 31 ตุลาคม 2568				
7, 14, 21 พฤศจิกายน 2568				
2, 9, 16, 23, 30 มกราคม 2569				
6, 13, 20, 27 กุมภาพันธ์ 2569				
6, 13, 27 มีนาคม 2569				
10 เมษายน 2569				
ห้องพักแบบไม่มีหน้าต่าง	13,500	7,500	4,500	24,900
ห้องพักแบบมีหน้าต่าง	16,500	9,000	5,500	31,500
ห้องพักแบบมีระเบียง	21,500	11,500	6,900	41,500
วันเดินทาง	ผู้ใหญ่พักห้องเดียวกัน 2-4 ท่าน (เด็ก 2-12 ปี ราคาเท่ากับผู้ใหญ่)			พักเดี่ยว ราคาท่านละ
	ท่านที่ 1-2	ท่านที่ 3-4	ท่านที่ 3-4	
18 เมษายน 2568				
16, 23, 30 พฤษภาคม 2568				

6, 13, 20, 27 มิถุนายน 2568 12 กันยายน 2568 28 พฤศจิกายน 2568 5, 12, 19, 26 ธันวาคม 2568 20 มีนาคม 2568 3 เมษายน 2568	ราคาท่านละ	ราคาท่านละ (2ปีขึ้นไป)	ราคาท่านละ (ต่ำกว่า2ปี)	
ห้องพักแบบไม่มีหน้าต่าง	16,500	9,000	5,500	31,500
ห้องพักแบบมีหน้าต่าง	21,500	11,500	6,900	41,500
ห้องพักแบบมีระเบียง	27,500	14,500	8,000	52,900

ราคายังไม่รวมค่าทิปส์เรือ USD 20-25 /คน/คืน (ชำระบนเรือ)

STATEROOM CATEGORIES

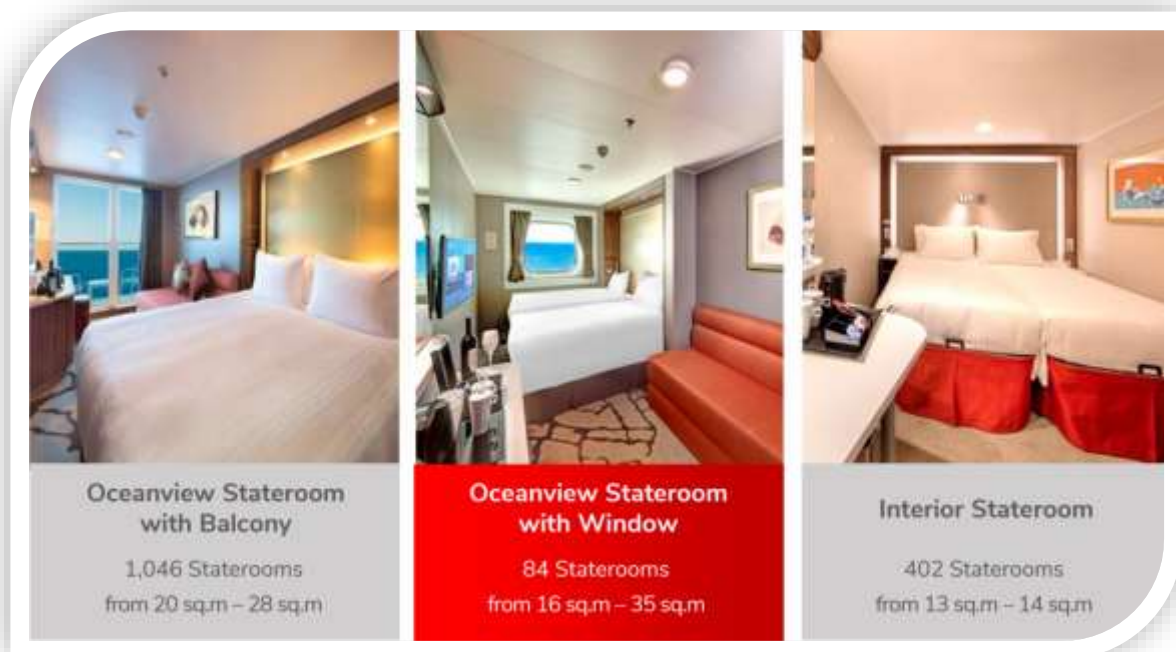

เงื่อนไขการชำระเงิน

- ชำระค่าเรือเต็มจำนวน หลังจากได้รับการยืนยัน

2. ขอสงวนสิทธิ์ในการเปลี่ยนแปลงราคา ทั้งนี้ขึ้นอยู่กับระยะเวลาในการจองและจำนวนห้องว่างบนเรือ
3. การไม่เข้าร่วมกิจกรรม ,โปรแกรม หรืออาหารบางมื้อ ไม่สามารถขอคืนเงินได้ในทุกกรณี

เงื่อนไขยกเลิกการเดินทาง

- สำหรับโปรโมชั่นพิเศษไม่สามารถยกเลิกได้หลังจากทำการจอง

อัตราค่าบริการนี้รวม

1. ห้องพักบนเรือสำราญ 2 คืน (ตามแบบห้องพักที่ท่านได้ทำการชำระเงิน)
2. อาหารบนเรือสำราญ (ยกเว้นห้องอาหารพิเศษ), กิจกรรมและความบันเทิงบนเรือสำราญ
3. ค่าภาษีท่าเรือ

อัตราค่าบริการนี้ไม่รวม

1. ค่าทิปส์ USD20 /คน/คืน สำหรับห้อง Inside, Oceanview ,USD25 /คน/คืน สำหรับห้อง Balcony และ USD30 ต่อคนต่อคืน สำหรับห้อง Suite หรือสูงขึ้นไป
2. ค่าทัวร์เสริมบนฝั่งตามเมืองต่างๆ ที่เรือจอด (Shore Excursion)
3. อาหารพิเศษที่ท่านสั่งเพิ่มเติมกับทางเรือ
4. ค่าแพคเกจเครื่องดื่มบนเรือสำราญ / ค่า WIFI
5. ค่าทำหนังสือเดินทาง, ค่าวีซ่าสำหรับชาวต่างชาติ
6. ค่าใช้จ่ายส่วนตัวอื่นๆ เช่น ค่าซักรีด ค่าโทรศัพท์ ค่าเครื่องดื่ม ฯลฯ
7. ค่าภาษีมูลค่าเพิ่ม 7% และภาษีหัก ณ ที่จ่าย 3%

หมายเหตุ

1. สำหรับผู้มีครรภ์ กรณีอายุครรภ์ตั้งแต่ 24 สัปดาห์ ไม่อนุญาตให้ขึ้นเรือ
2. สำหรับเด็กอายุต่ำกว่า 6 เดือน ไม่อนุญาตให้ขึ้นเรือ(เด็กทารกควรมีอายุอย่างต่ำ 6 เดือน 7วัน)
2. ลูกค้าต้องเตรียมพาสปอร์ตมา ณ วันเดินทางทุกครั้ง และต้องมีอายุมากกว่า 180 วัน นับจากวันเดินทางกลับ
3. บริษัทฯ ขอสงวนสิทธิ์ที่จะไม่รับผิดชอบต่อค่าชดเชยความเสียหาย ไม่ว่าจะกรณีที่เกิดจากคนเข้าเมืองของไทย

ไม่อนุญาตให้เดินทางออกหรือกองตรวจคนเข้าเมืองของแต่ละประเทศไม่อนุญาตให้เข้าเมือง

4. บริษัทฯ สงวนสิทธิ์ในการที่จะไม่รับผิดชอบต่อค่าชดเชยความเสียหาย อันเกิดจากเหตุสุดวิสัยที่ทาง บริษัทฯ ไม่สามารถควบคุมได้ เช่น การนัดหยุดงาน, จลาจล, การล่าช้าหรือยกเลิกของเที่ยวบิน, การเปลี่ยนแปลงโปรแกรมการท่องเที่ยวให้เหมาะสมตามสภาพอากาศและฤดูกาล หรือเกิดเหตุสุดวิสัยในการเดินทาง
5. บริษัทฯ สงวนสิทธิ์ในการเปลี่ยนแปลงโปรแกรมรายการท่องเที่ยว โดยไม่ต้องแจ้งให้ทราบล่วงหน้า
6. บริษัทฯ สงวนสิทธิ์ในการเปลี่ยนแปลงอัตราค่าบริการ โดยไม่ต้องแจ้งให้ทราบล่วงหน้า
7. ในโปรแกรมเวลาที่ใช้ในการเทียบท่าเป็นเวลาไทย อาจมีการเปลี่ยนแปลงจะแจ้งให้ลูกค้าทราบก่อนเดินทางอีกครั้ง

ใบเตรียมตัวการเดินทาง ✨ GENTING DREAM CRUISE



หนังสือเดินทางและวีซ่า



- หนังสือเดินทางต้องมีอายุเหลืออย่างน้อย 180 วันก่อนการเดินทาง
- ประเทศที่คุณจะเดินทางอาจต้องทำวีซ่าเพื่อเข้า-ออกประเทศ โปรดติดต่อตัวแทนวางแผนการท่องเที่ยวของคุณก่อนเดินทางทุกครั้ง

บัตรเครดิต



การใช้จ่ายบนเรือสำราญส่วนใหญ่ใช้จ่ายเป็นเงินสด SGD สามารถทำรายการผ่านบัตรเครดิตที่ได้ลงทะเบียนเชื่อมกับบัตร Cruise Card ก่อนเดินทางได้

เงินสด



ราชอาณาจักรไทยอนุญาตให้นำเงินสดติดตัวออกนอกประเทศท่านละ 50,000 บาท หากมีความจำเป็นต้องใช้จ่ายมากกว่านี้ต้องแจ้งและสำแดงกับเจ้าหน้าที่ตรวจคนเข้าเมืองทั้งขาเข้าและขาออก โดยการใช้จ่ายบนเรือต้องนำเงินสดขั้นต่ำ 150 USD (อาจมีการเปลี่ยนแปลงตามเส้นทางและแบรนด์เรือสำราญ) โดยวันก่อนเรือจะเทียบท่าวันสุดท้ายต้องตรวจสอบและทำรายการทั้งหมดให้เสร็จสิ้น



การจัดกระเป๋าเดินทาง ✨



หากท่านไม่ต้องการลากกระเป๋าใบโตลงจากเรือในวันสุดท้ายด้วยตนเอง เจ้าหน้าที่จะมีบริการโหลด กระเป๋าเดินทางให้ในคืนสุดท้าย โดยท่านสามารถรับกระเป๋าคืนได้ที่ท่าเรือในวันรุ่งขึ้น



ของที่แนะนำให้นำไปด้วย

กระเป๋า CARRY ON ✨



สำหรับใส่เสื้อผ้าและของใช้ส่วนตัวในคืนสุดท้ายบนเรือ

✨ กระบอกน้ำดื่มส่วนตัว

สำหรับท่านที่ไม่อยากใช้แก้วร่วมกับผู้อื่น และสามารถใส่น้ำจากห้องอาหารบุฟเฟต์กลับมาดื่มที่ห้องได้ด้วย

🚫 สิ่งของต้องห้าม 🚫



- ใช้มาตรการตามหลักเดียวกันกับเครื่องบิน
- ของเหลว เจล สเปรย์ ความจุไม่เกิน 100 มิลลิลิตร
- ตัวสำรองไฟ Power Bank ห้ามโหลดลงกระเป๋าใหญ่ ถูใส่กระเป๋าพกพาเท่านั้น
- เครื่องใช้ไฟฟ้า เช่น ปลั๊กพ่วง, กาต้มน้ำ, เตารีด, ไดร์เป่าผม เป็นต้น ✨
- เครื่องดื่มทุกชนิดทั้งที่มี และไม่มีแอลกอฮอล์
- ของสด เช่น ผลไม้ (โดยเฉพาะทุเรียน และเงาะ) เนื้อสัตว์
- อาวุธ ของมีคม สารเสพติด และสิ่งผิดกฎหมายทุกชนิด



ใบเตรียมตัวการเดินทาง GENTING DREAM CRUISE



อุณหภูมิ



สามารถตรวจสอบได้จาก <https://www.accuweather.com/>
ก่อนการเดินทาง

ประกันภัย



แนะนำให้ซื้อประกันการเดินทาง

เวลาท้องถิ่น



เวลาบนเรือสำราญจะใช้เวลาท้องถิ่นจากท่าเรือเมืองแรกที่เดินทาง ทั้งนี้อาจมีการเปลี่ยนแปลงในแต่ละวัน ตามเขตน่านน้ำแต่ละประเทศ ซึ่งสามารถตรวจสอบได้จากหนังสือพิมพ์ประจำวันบนเรือ หรือประกาศจากทางเรือ

สกุลเงิน



บนเรือสำราญ ส่วนใหญ่ใช้สกุลเงิน SGD อัตราเทียบ 26.05 บาท ต่อ 1 SGD *ตรวจสอบ ณ เมื่อวันที่ วันที่ 21 มีนาคม 2566 : อ้างอิงจาก SCB Bank Selling Rate หากท่านใช้บัตรเครดิตในการชำระค่าสินค้า อัตราแลกเปลี่ยนของเรือจะสูงกว่าของธนาคารปกติ

ใบเตรียมตัวการเดินทาง ✨ GENTING DREAM CRUISE



ภาษา

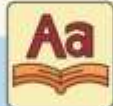

บนเรือสำราญใช้ภาษาอังกฤษเป็นภาษาสากล

กระแสไฟฟ้า



มีทั้งกระแสไฟฟ้าแบบ 110 และ 220 โวลต์
ทั้งแบบ 2 ขาแบน, สามขา, 2 ขากลม
(แนะนำให้เตรียมหัวแปลงหรือ Universal Adaptor ไปด้วย)

น้ำดื่ม



บนเรือมีน้ำดื่มให้ในห้องพักผ่อนฟรี 2 ขวดต่อวัน

อาหาร



ทุกท่านสามารถรับประทานอาหารได้ที่ห้องอาหารบุฟเฟ่ต์นานาชาติ รายการอาหารและเวลาเป็นไปตามที่เรือกำหนด โดยจะมีอาหารทั้งมือเช้า กลางวัน เย็น ค่าจนถึงดึกให้บริการ สับเปลี่ยนกันตามมื้ออาหารตลอดทั้งวัน

** ค่าใช้จ่ายเพิ่มเติมในส่วนห้องอาหารพิเศษทุกค่า
ต้องทำการจองเพิ่มเติมบนเรือสำราญ ค่าใช้จ่ายเป็นไปตาม
มื้ออาหารและราคาที่เรือกำหนด

ใบเตรียมตัวการเดินทาง ✨ GENTING DREAM CRUISE



เครื่องแต่งกาย



- การแต่งกายทั้งชายหญิงสามารถแต่งตัวได้ตามสบายในช่วงกลางวันและที่ท่าเรือเพื่อร่วมโปรแกรมทริปปักกับทางเรือที่ได้ทำรายการจองไว้
- หากท่านจะเข้ารับประทานอาหารค่ำที่ห้องอาหารหลักตามธรรมเนียมเรือถือเป็นการเชิญทานอาหารเหมือนไปรับประทานอาหารในภัตตาคาร ทางเรือจึงขอความร่วมมือท่านแต่งกายแบบsmart casual หรือกึ่งทางการได้
- หากเป็นเส้นทางที่ล่องเรือมากกว่า 5 คืน จะมีวันกัปตันไนท์หรือกอล่าไนท์ เชิญทุกท่านให้เข้าร่วมงานแนะนำให้ผู้หญิงสวมชุดราตรี ผู้ชายใส่สูทและเน็กไท

สิ่งที่ควรเตรียม



- แว่นตา, แว่นกันแดด, ร่ม, หมวก, ครีมกันแดด และเสื้อคลุมกันหนาว เนื่องจากบนเรืออาจมีลมแรง
- ยาประจำตัวที่มีรายละเอียดกำกับ
- อุปกรณ์อาบน้ำ ของใช้ส่วนตัว
- อุปกรณ์อิเล็กทรอนิกส์ เช่น กล้องถ่ายรูป และ memory card, ที่ชาร์จแบตเตอรี่สำรอง
- รองเท้ากีฬา รองเท้าสุขภาพ รองเท้าใส่สบาย
- หนังสืออ่านเล่นระหว่างพักผ่อน, เครื่องเล่นเพลงพกพาส่วนตัว
- ชุดว่ายน้ำ

ขั้นตอนการขึ้น-ลง เรือสำราญ



- เดินทางถึงอาคารผู้โดยสารท่าเรือแรก นำพาสปอร์ตเช็คอินได้ที่เคาน์เตอร์เช็คอิน ท่านจะได้รับ Cruise Card ที่จะใช้แทนกุญแจห้องพักใช้เป็นเครดิตการ์ดแทนการขึ้นและลงเรือในท่าเรือถัดๆไป



****หากกรณีการ์ดสูญหายกรุณาติดต่อแจ้งทาง Reception****

- นำสัมภาระ(กระเป๋าเดินทาง) ผ่านพิธีการเอ็กซ์เรย์ เช่นเดียวกับการเดินทางที่สนามบิน โดยติดป้าย Luggage Tag เพื่อให้เจ้าหน้าที่ทางเรือลำเลียงให้ไปให้ถึงห้องส่วนตัวของทุกท่านหรือท่านที่สะดวกจะถือกระเป๋าขึ้นไปเองก็สามารถทำได้ (อาจต้องใช้เวลาในการรอคอยในการลำเลียงสัมภาระสู่ห้องพักของท่าน)



- นำพาสปอร์ตสำเนาพาสปอร์ตและใบ ตม. ผ่านพิธีการตรวจคนเข้าเมือง เช่นเดียวกับการเดินทางออก โดยสารเครื่องบิน (กรณีถือพาสปอร์ตไทย ไม่ต้องมีใบ ตม.ไทย)



- เมื่อถึงประตูเรือเจ้าหน้าที่เรือจะเก็บพาสปอร์ตของท่านไว้ และจะคืนในวันเดินทางกลับ พร้อมนำการ์ดห้องพักท่านรูดกับเครื่องบันทึก เพื่อยืนยันว่าท่านได้เป็นผู้ร่วมเดินทางในทริปนี้ ของเรือสำราญ

อัปเดตเมื่อ 3 เมษายน 2023

ขั้นตอนการขึ้น-ลง เรือสำราญ



- สามารถไปที่ห้องพักของท่านได้ทันทีหรือจะให้บริการห้องอาหารบุฟเฟ่ต์ในทันทีที่ขึ้นเรือสำราญ กรุณาศึกษาจุดซ่อมอพยพหนีภัยฉุกเฉินที่อยู่ด้านหลังประตูห้องพักของท่าน

- ก่อนเรือจะออกเดินทางตามตารางเรือที่ระบุไว้ จะมีการซ้อมอพยพหนีภัยหรือ Muster Drill จะมีสัญญาณดังขึ้นให้ไปตามจุดที่ระบุไว้ใน Cruise Card โดยเจ้าหน้าที่จะแจ้งให้หยิบเสื้อชูชีพที่มีพอดี้กับผู้พักในห้องพักไว้ด้วยหรือไม่แล้วแต่กรณีไป

ขั้นตอนเคลียร์ค่าใช้จ่าย และรับพาสปอร์ตคืน

- คืนสุดท้ายของการเดินทางนำการ์ดห้องพักของท่าน แจ้งชำระค่าใช้จ่ายที่ Reception เจ้าหน้าที่จะแจ้งยอดค่าใช้จ่ายที่ใช้ไปทั้งหมด ท่านสามารถชำระเป็นเงินสดหรือบัตรเครดิต**กรณีชำระบัตรเครดิต อัตราแลกเปลี่ยน ตามเงื่อนไขที่เรือกำหนด**
- ก่อนวันสุดท้ายที่เรือสำราญจะเทียบท่า จะแจ้งรับพาสปอร์ตได้ที่ Reception หรือทางเรือจะมีแจ้งจุดและเวลาที่รับหนังสือเดินทางคืนแก่ทุกท่าน



Wifi Package and Beverage Package

WIFI

Wifi Packages (in SGD)

Venue	1 Night	2 Nights	3 Nights	4 Nights
Standard (Full Cruise) - 1 Device	12	24	36	48
Standard (Full Cruise) - 2 Devices	21	42	63	84
Standard (Full Cruise) - 3 Devices	32	64	96	128
Standard (Full Cruise) - 4 Devices	41	82	123	164
Premium (24 Hours) - 1 Device	32	-	-	-
Premium (Full Cruise) - 1 Device	18	36	54	72
Premium (Full Cruise) - 2 Devices	33	66	99	132
Premium (Full Cruise) - 3 Devices	50	100	150	200
Premium (Full Cruise) - 4 Devices	63	126	189	252

Standard: Connect to the Internet at basic speeds **Premium:** Connect to the Internet at prime speeds

BEVERAGE PACKAGE CHARGES

No. of Nights	PREMIUM Package	CLASSIC Package	REFRESH Package
2-Night Cruise	SGD 208	SGD 108	SGD 68
3-Night Cruise	SGD 268	SGD 158	SGD 98

- Guest to pay once and enjoy an array of beverages throughout the cruise. Price stated is per person in SGD and include service charge.
- Alcoholic beverage packages can only be purchased by guests over 18 years of age. Guests under the age of 18 can purchase the Refresh package.
- Eligible guests can enjoy their beverage package in all bars, lounges and restaurants. However, guest cannot redeem the package for room service, or combine with other beverage offers including MICE offers on board.
- Drink order from beverage package will be served by the glass and must be consumed in the public bar or lounge area. Beverage package is redeemable with one drink at a time.

PREMIUM Beverage Package

SOFT DRINKS

Coke
Sprite
Soda Water
Tonic Water
Coke Light
Coke Zero
Fanta Orange
Ginger Ale
Ginger Beer
Bitter Lemon

CHILLED JUICES

Apple
Orange
Mango
Pineapple
Cranberry

STILL MINERAL WATER

Acqua Panna 750ml
Evian Water 500ml

SPARKLING WATER

San Pellegrino 750ml
Perrier Water 330ml

DRAFT BEER

Heineken (Glass)

BEERS

Tiger
Heineken
Guinness
Corona

NON ALCOHOLIC BEER

Warsteiner

HOUSE POURING WINES

Red Wine
White Wine
Sparkling Wine

COFFEE

Espresso
Double Espresso
Café Latte
Flat White
Cappuccino
Americano
Café au Lait

TEA

English Breakfast Tea
Darjeeling Tea
Earl Grey Tea
Mint Tea
Chamomile Tea

MOCKTAILS

Virgin Mojito
Lemonade Fizz
Virgin Pina Colada

COCKTAILS

Gimlet
Mai Tai
Bramble
Sidecar
Old Fashioned
Mojito
Manhattan
Daiquiri
Cosmopolitan
Negroni
Black Russian
White Russian
Boulevardier
Singapore Sling
Espresso Martini
French Martini
Classic Martini
Passion Fruit Martini
Tommy's Margarita

VODKA

Smirnoff
Stolichnaya

GIN

Gordons
RoKu
Tanqueray London Dry

RUM

Bacardi Silver
Myers' Dark Rum

TEQUILA

Jose Cuervo Gold

SCOTCH WHISKY

Johnnie Walker Red J&B Rare
Dewars White Label

AMERICAN & BOURBON WHISKEY

Jim Beam
Jack Daniel's

IRISH WHISKY

Jameson

CANADIAN WHISKY

Canadian Club

COGNAC

Otard V.S.O. F

SHERRY & PORT

Tio Pepe
Sherry Fino Dry Sack

APERITIFS & DIGESTIFS (Glass)

Campani
Jägermeister
Martini Rosso
Martini Bianco
Martini Dry

CORDIALS & LIQUEURS (Glass)

Amaretto Disaronno
Bailey's Irish Cream
Cointreau
Drambuie
Dom Benedictine
Frangelico
Grand Marnier Cordon Rouge
Kahlúa
Sambuca Romana
Tia Maria

CLASSIC Package

SOFT DRINKS

Coke
Sprite
Soda Water
Tonic Water
Coke Light
Coke Zero
Fanta Orange
Ginger Ale
Ginger Beer
Bitter Lemon

CHILLED JUICES

Apple
Orange
Mango
Pineapple
Cranberry

STILL MINERAL WATER

Acqua Panna 750ml
Evian Water 500ml

SPARKLING WATER

San Pellegrino 750ml
Perrier Water 330ml

BEERS

Tiger
Heineken
Guinness
Corona

DRAFT BEER

Heineken (Glass)

NON ALCOHOLIC BEER

Warsteiner

HOUSE POURING WINES

Red Wine
White Wine
Sparkling Wine

COFFEE

Espresso
Double Espresso
Café Latte
Flat White
Cappuccino
Americano
Café au Lait

TEA

English Breakfast Tea
Darjeeling Tea
Earl Grey Tea
Mint Tea
Chamomile Tea

REFRESH Package

SOFT DRINKS

Coke
Sprite
Soda Water
Tonic Water
Coke Light
Coke Zero
Fanta Orange
Ginger Ale
Ginger Beer
Bitter Lemon

CHILLED JUICES

Apple
Orange
Mango
Pineapple
Cranberry

STILL MINERAL WATER

Evian Water 500ml

SPARKLING WATER

Perrier Water 330ml

COFFEE

Espresso
Double Espresso
Café Latte
Flat White
Cappuccino
Americano
Café au Lait

TEA

English Breakfast Tea
Darjeeling Tea
Earl Grey Tea
Mint Tea
Chamomile Tea